申報

大清宣統元年己酉四月十五日共四張

本館報價目

每份售大洋一分四釐

中國境內　全年逐日寄大洋七元二角　半年三元六角

日本　全年八元四角　半年四元二角

外國　全年十二元　半年六元　報費先惠　郵票不收

告白刊例

論前兩行起碼每行以第一版爲準第一日每行七角半第二日起每行五角半多則按行照算日後幅長行二百字起碼短行五十字起碼多則均以十字遞加第一日每字五釐第二日至第七日每字三釐第八日以後每字二釐半

西歷一千九百九年六月二號禮拜三

本館開設望平街第一百六十三號　第一萬三千四百七十號　德律風第九十五號

股票遺失作廢

今遺失第二百十五號第二百十六號華洋人壽保險有限公司股票兩張共一百股自一萬二千八百十六號起至一萬二千九百十五號止已向該公司聲明請另給新股票爲據所有失去之舊股票如經覓獲作廢無用特此廣告　席子佩啓

協泰行

本行係洋人哳利穆拉兩人合資……器械房屋種種鐵質洋泥三和土各種……創辦爲做測量打樣繪圖各種建造之工程司築造倘築駁岸水塔戲房等地脚各項製造及經理地產過戶註冊以及代收房租等事上海博物院路十七號電話二五二七

商務印書館最新出版

平面三角法新教科書

是書爲日本菊池氏澤田氏兩算學鉅子所著體例完善詳略適宜在彼邦人行之久矣茲由王君永炅黃君元吉悉心譯訂較之舊譯三角八綫沿用西書體例者尤爲推陳出新搜集各公式以便學者檢查尤爲本書之特色洵中學校及師範學校教科書之善本　定價八角　洋裝每冊

簡要英文法教科書

英文法教科書大都陳陳相因苦無便於我國學者之善本是書爲美國紐生原著專爲東方人而作者今復經鄺富灼先生悉心譯訂取徑極新要而易明誠吾國學者夙所想望而今始得見之善本　價洋一元　也洋裝美本　戊 638

紹興商輪公司代收股款處

杭州乾大莊　恒和莊　元大莊　豐源潤號　蘇州裕蘇局　鎮江　湖州　漢口　……　上海源大莊　海宏大莊　寧波　天津　北京　南京　台灣　廈門　鎮江　奉天　……

翡翠紅藍寶石洋鑲金戒每只八元半起碼

專運金剛鑽各樣珠寶手飾金挖耳圖每對十元金銀絲眼鏡批發格外公道劃一……上海……二馬路……全昌號

試驗煤力

礦師薛爾惠專精試驗煤力其試驗之法共分三種試驗其熱力及蒸化力曰最後之分驗貴客欲請試驗者……匯路八十九號格致礦務化學所與之面商可也此啓

漢口裕號綢緞平盤廣告

各貨以月念日起一律平盤憑比較而招徠今將貨價裁明於後以表誠實無欺恐未周知特此報告

九絲熟羅每兩五錢　線春每兩五錢四分　春紗每兩六錢四分　杭緞杭甯摹本　杭紡每兩四錢　湖縐

及各貨名目繁多不及備載一例照平零剪此佈　91

小號開設漢鎮夾街後數十餘年貨真價實久蒙仕商賞識現值商務競爭興同行林立小號意圖推廣生意起見特從……　小夾街　閏

東益昌滙號啓事

本號開設在二洋涇橋北堍專做日本各埠匯兌兼兌換日本金銀鈔幣價廉商學界諸君賞顧不論交易大小無不格外公道特此布告

湖北楊惺吾先生已到滬

欲求書者請速付　增加放大寰宇貞石圖　上海三馬路九華堂啓　戊 632

新開明濟堂藥局

本堂開設上海盆湯弄坐西朝東南五開間洋式門面發兑秘製各種丸散膏丹沙甑花露藥酒萬應膏珍靈膏上品香料細藥丼虔製入卦乩症戒烟靈丸另洋本報後幅長行告白今擇是月十三日先行交易另選吉日開張凡紳商惠顧者請認明太極圖爲記庶不致誤

城鎮鄉地方自治宣講書

湯湖孟昭常著按照章程發明義例通體純用白話讀之與聽演說無異洵通社會之要書也定價一角五分百部以上格外從廉凡各處自治研究所及籌辦自治之團體函索樣本者但有地址即當奉寄　法政講習所　總發行所預備立憲公會事務所

德裕當廣告

上海當家設檀尋曾惟我一家開創貨真價實久已遐近馳名誠信無欺素承各路客幫推許今有新出綢綿夾衣服甚多羅紡紗衣山積如蒙賜顧請至三洋涇橋南門內便是恐未週知特此再行登報聲明務請各路紳商注意庶不至悞

漢冶萍總公司照章發息廣告

本公司第一次股東大會訂定三月二十七日業已登報週知大會竣事照章發息請各股東於三月底憑持息單至斜橋總公司支取其傳執收照者務望即來換票爲盼專此敬請 公鑒 591

安徽鐵路公司廣告

本公司自本年改章業經另列新式股票現在尚未印齊屢蒙各埠股東函詢并有郵寄舊票來換者查此項新票俟印齊運齊後本公司自當登報廣告各埠股東見有本公司換票告白即持舊票前來以憑照章換給新票此時舊票暫請緩寄勉有疏失也特此奉聞惟希 公鑒 628

華安水火保險有限公司第三屆發給官利廣告

本公司茲值第三屆發息計自光緒三十四年三月至宣統元年二月初十日止官利照章八釐例於四月初一日爲始一律發給屆時請持息單至本公司收取本屆紅利經各董公議悉數歸入公積以厚資本並此聲明尚祈 公鑒 589

句容創辦保嬰局集款廣告

物無不愛其生命者盈天地皆物即盈天地皆生機也故君子之於物也見其生不忍見其死物尚如是何況於人何況於親生之子而忍置諸死地乎乃愚民無知或因家計之艱或嫌子女之衆欲哺乳而恐妨工作欲過繼而無人承受遂不得不忍而下此毒手嬰孩何罪甫生之旋死之含冤莫白此誠天下奇慘之事而保嬰之設所由刻不容緩者也敝同人前閱漂水句容兩邑溺嬰之風至爲殘忍有活埋於地土者有投斃於糞窖者甚有埋溺之不死而舉鋤猛擊以致血肉狼藉者種種慘酷情形實令聞者極咽咋舌而莫能自已何習俗澆漓至於此極敝同人惻然惻々欲於句容創設保嬰局以拯嬰命前經登報佈聞集款四五千金已於去冬親蒞句容會同本地公正紳董佈置齊是即於冬月十九日開局先立基礎徐圖擴充惟念經濟爲辦事命脈所繫無經濟即無命脈句容地處腹裏戶鮮蓋藏將來嬰數洪增需費日鉅勢不得不藉衆擎之力爲此登報奉告伏乞紳商富戶樂善諸君體天地好生之德推聖賢保赤之忱慨解仁囊拯彼困厄數金可活一命非仟重之難勝小往自爾大來自報施之不爽諸公有子嗣者乎苟拯千百嬰孩之命未有天不與以衛嗣者諸公有欲求子賢孝開達者乎苟拯千百嬰孩未有天不賦其子孫賢且開達而跨竈者如欲修福者福如東海如欲求壽者壽比南山諸君請一試之如蒙捐助請交敝堂代收彙解臨啓神馳諸希 德鑒 上海仁濟善堂董事陳作霖朱佩珍嚴義彬焦發昱施則敬劉芬謹啓 935

輪船招商局股東掛號廣告

前奉三月十五日 上諭招商局歸郵傳部管轄在滬股商與粵港澳股商公舉來滬之代表調電京郵部請照隸部商辦鐵路之案辦理設立董事會旋奉有電照准並飭遵照欽定商律組織會中一切事宜須交登報各報詳議通告體股商公議同人公議先在上海四馬路五號洋房設立掛號處請本埠外埠各股東每日早九點鐘起下午四點鐘止親携股票或息摺來處將姓名號頭通信住址一一登記並簽以兩月爲限掛號之期即開股東大會選照部電按照商律組織商辦隸部管轄章程立案註冊以垂久遠事關舉准部復幸勿放棄遲逾謹此廣告惟祈 鑒○旅滬股商 嚴敬彬 楊學沂 莊錄 常希成 周晉鑣 虞和德 王西銳 邵廷松 張湘○旅粵港澳股商 鄭官應 林義 招文鴻 潘飛聲 徐恩成 梁舜琴 蕭鑾 梁成璐 葉芝讓 龔紀石 席裕康 王桑 唐金鑑 唐壽江 邵輝 張鴻祿 嚴廷楨 許國棠 許弼軒 許喬松 鄭勧炳 許毅 鄭秉峻 全啓 576

永年人壽保險公司佈告

啓者凡在本公司保壽諸君自保之後如有遷移住處者必須知照本公司爲要或請駕臨五馬路第十三號本總公司寫字房內自行知照或函示現在遷居之詳細地方方可此佈 592

[illegible]豐洋行

理麵粉機器 一 本行專門在中國總經理美國最著名白奶利麵粉機器出粉最佳成效卓著每日出粉自四百包至四千包均可隨時開報克期到貨並經售銅板價各色油墨 一 石印鉛印各種五彩油墨價廉物美如蒙各省紳商賜顧請至棋盤街泗涇路十二號本行面議可也 577

寶華廠英大馬路 總發行四月開市

本廠預備十萬元貨廉價二一成 專爲聯絡用華人貨推廣聲名請與西洋比較 是否一樣價廉至四成否如試用確實同是 購用批貨獲利 不如合力助成 本國實業

且外間紙做貨及土造皮件軍裝鞋靴工料大不相同至新奇品則本廠一家獨創 現因工匠出貨不及祇能齊備樣洋請顧客擇定立摺訂單限日交貨此佈

義生榮號火柴批發所遷移廣告

本號向在三洋涇橋東邁坊內專做紅黑頭細細梗各灣火柴銷售各埠久已馳名早蒙 貴客嘉許今遷至五馬路怡泰茶居後首衖內第二衖第一石庫門內務請 各寶號賞顧勿誤爲盼 80

上諭

監國攝政王鈐章 四月十四日奉

上諭此次內務府二院等處京察一等圈出人員着該堂官再行出具切實考語帶領引見 圈出之筆帖式泰雲端莊鍚麟漢章敬善寶鏞英連恒健長海恩藻振麟文選榮桂文彩上駟院主事多斌筆帖式錫齡奉宸院主事職桂圓明園六品苑丞嘉勛八品苑副貴世等均着准其一等加一級不到之內務府郎中麟桂員外郎莊達筆帖式清榮武備院委署主事憲林着該衙門照例辦理至年已逾歲之員外郎文珣等均着照舊供職欽此 軍機大臣署名奕劻世續張之洞鹿傳霖那桐假

宮門抄 四月十四日 召見軍機 洵貝勒 倫貝子 澤公 鹿中堂

論說

爲銅官山事敬告我國民

（愷）

去年蘇杭甬路事起萬口同聲莫不歸罪於汪大燮今年銅官山礦事起萬口同聲又莫不歸罪於李伯行夫汪之與李於我人無一面之雅故無纖毫之仇怨而必憤憤不平若此者亦以路者我中國人之路也礦者我中國人之礦也以我中國人之路之礦而爲一二人之私意餽獻於外人是非第賣我中國人之路礦而實賣我中國也蘇杭甬已矣不復言矣言之亦不及矣銅官山事則正危急存亡之秋也我欲言我不暇言李伯行我且先言對付凱約翰之法凱之要求歸結銅官山案也有三一依此次草合同中英合辦二中國自

辦須用英欵英工師凱須操有干預權三由中國出巨欵贖回自辦嗚呼是何言歟

就第一項言之銅官山礦約訂於光緒三十年以十二個月爲限過期作廢久成鐵案是前此所結之契約已經無効豈因此而生之契約反爲有効乎即讓一步說其所恃者亦不過草合同耳以國際交涉論君主或大統領當未簽押各國通例亦不能作准以私人交涉論當事者既未定正式之契約只須意思表示便可解除豈有一草合同而必強之使履行者乎此凱之無理者一也

就第二項言之以我國之人開我國之礦不論用何欵項聘何工師在我國自有主權非外人所能干預且各國通例凡外國人不得享有礦業之權利凱約翰之在我國既不能有礦業權又安能有干預權此其無理者二也

就第三項言之自訂約以來凱約翰既未於銅官山購買尺寸之地皖人亦未將尺寸之地賣於凱約翰然則銅官山之一草一本皆係皖人所有在皖人既未賣去欲自辦則自辦耳何庸贖回何事出巨欵贖回此其無理者三也

以上三者之當拒絕如此倘稍一遷就焉一銅官山去而如銅官山者何限一凱約翰去而如凱約翰者復何限今日要借欵明日要贖回而中國之財政竭今日要合辦明日要干預而中國之主權亡嗚呼是在我政府是在我國民

我政府之唯唯諾諾惟外人之命是聽也久矣然對於此次銅官山案不可謂爲不盡力觀其謂凱約翰曰閣下之要求即使本國政府允准而安徽全省人民不認可則貴公司亦斷難享受其利益現在中國民氣方張非從前由政府專權者可比閣下一味要求本部實是徒勞無益也云云然則政府亦將以安徽全省人民爲後盾而唯望我人民之不認可我聞各國政治家皆以良好輿論爲國家之後援我今日中國人民之輿論正銅官山事之後援也且觀外務部致皖代表函在英國亦已認我皖省代表矣其函云頃英國朱使函稱凱約翰現已到京請轉告皖省代表速與凱君相會即派本館副漢務參贊梅爾思偕同前往即希於一二日內預示日時處所以便遄赴等因是英國既認我皖省代表而與我代表直接交涉只要皖省代表不認可則此約必廢無疑當此交涉之時即有爲難之處惟我代表當之政府亦樂得而推之也

然則我國民當如何曰目前出全力以主強廢約而決不可僅僅以廢約了事也皖省礦產之富聞於天下鄙意不如趁此機會由人民籌集若干資本組織一礦業公司次第開鑿以濬利源而即從此銅官山入手激於公義則欵易集資於衆力則事易成且自麥奎盤踞此山以來強佔婦女鎗傷人民挖損墳山佔踞田地種種不法行爲我人民之受損害者不知凡幾鄙意一面廢約自辦一面并可呈請政府照會英使請求損害賠償此皆皖人之責而亦我全國國民之責也兄弟鬩牆外禦其侮同舟遇風但朋共濟皖省之事我兄弟也我同舟也今遇風矣遇外侮矣我知四萬萬同胞必有仗義而起者若李伯行者果爲汪大燮第二與否自有萬世之公論在我亦不暇及矣

❋專電❋

◉**電一**（北京）

某御史奏現派振貝子戴鴻慈暨各駐使答謝宜由　皇太后頒贈　孝欽顯皇后物品以敦睦誼

◉**電二**（北京）

某御史又奏國家之有路礦如人身之有命脈不但關係交通故東西各國均竭力經營以路線所到之地即爲主權所到輒思染指於中國應請飭外務郵傳農工商部竭力提倡迅速興辦奉　旨交外務郵傳農工商部通盤籌畫

◉**電三**（北京）

陸軍部奏覆滇省請撥餉需常費及舉辦新政各費應照數撥解如再不敷即由該督詳細奏明部當再撥

◉**電四**（北京）

某樞臣以各省財政既歸藩司經理恐督撫舉辦新政以無從措手爲藉口議於監理官清查財政後寬定各省政務經費

❋緊要新聞❋

江督奏陳創辦南洋印刷官廠情形 北京

○江督端午帥奏稱竊維民智日進則文字之用愈繁文字愈繁則印刷之事亦愈廣東西各國於印刷一業不特視爲振興工藝之一端且常藉爲範圍法律之要具故日本有國家印刷廠專屬內閣總理大臣管理凡法令全書官報印紙郵便切手證劵諸項均歸印刷美國則各部均設印刷專科凡發明新理實驗工業一切統計報告書皆由官刊印頒發推求其意蓋以出板列入法規之中必自印刷隸於官司爲始然後奸私詐僞之事乃有檢查消滅之方是於行政關係甚多非僅爲專利起見也現在中國修訂法律注重版權度支部有鑒於斯已於光緒三十三年奏明創設印刷局其後各省亦漸有踵而行之者江南夙號繁庶詐僞之風勝於他處近年上海一埠商辦印刷雖多然祇爲營業之謀仍於行政無補若不將印刷官廠迅速圖維實足爲改良行政之阻礙顧事屬創舉經畫爲難風氣初開推行宜漸迭經奴才遴派熟悉商務人員督同曾習印刷之學生詳細研求購置機器適其時江寧省城造幣廠奉文停鑄房屋甚多閒曠可惜因將造幣廠之中廠略事改修期於合用定名爲南洋印刷官廠計自光緒三十三年四月創始經營至今將及兩載規模粗立發行有期謹將辦理大概情形爲我皇上陳之查該廠之設本以杜弊爲宗旨倘能推行有效銷用日多則籌款之道自在其中以杜弊言必先酌定程式便於檢查稽察始能收整齊畫一之功以籌款言必先體察人情使其信用樂從始能臻默化潛移之妙是該廠之第一要務首在於釐訂物品經奴才悉心參考定爲三項一曰官用品如糧串鈔票之類是也二曰民用品如呈詞狀紙契劵合同婚帖當票賬簿經摺之類是也三曰商品即商民通用品託廠代印之件是也三項之中除商用一項事屬貿易其如何程式應聽自便外至官用民用則統由該廠定式印行凡非該廠所行者於法律上視爲無效到官即置之勿理至其定價發售則又分甲乙兩類甲類如官用品中之糧串票照民用品中之呈詞狀紙契劵合同本有由官發行之權即可由廠酌定價値乙類如官用品中之鈔票文件民用品中之當票簿摺本爲商業變通之品仍照工本計値但須由廠畫定格式以杜向來簡陋弊混之習又以事方經始俗尚不齊自應順習慣之人情以定施行之次序復飭該廠細加考察將各種用品分別先後逐漸發行俾臻善盡而免窒礙此制定出品之大概情形也　（未完）

憲政諮議官遺棄之人物 北京

○憲政館日昨商議以所派一二等諮議官如在各省現居實缺者均可勿庸來京遇有往來諮議之件則用文移辦理其他並無實缺之諮議官皆須來京到館以備顧問聞該館劉寶兩提調已移文知照各省諮議官遵照矣

又聞該館當遴派諮議官時本列有張殿撰謇湯京卿壽潛鄭京卿孝胥在內後經某相國删去而於山西巡警道王爲幹則添派爲二等諮議官

滬嘉鐵路行開車禮攝影之一

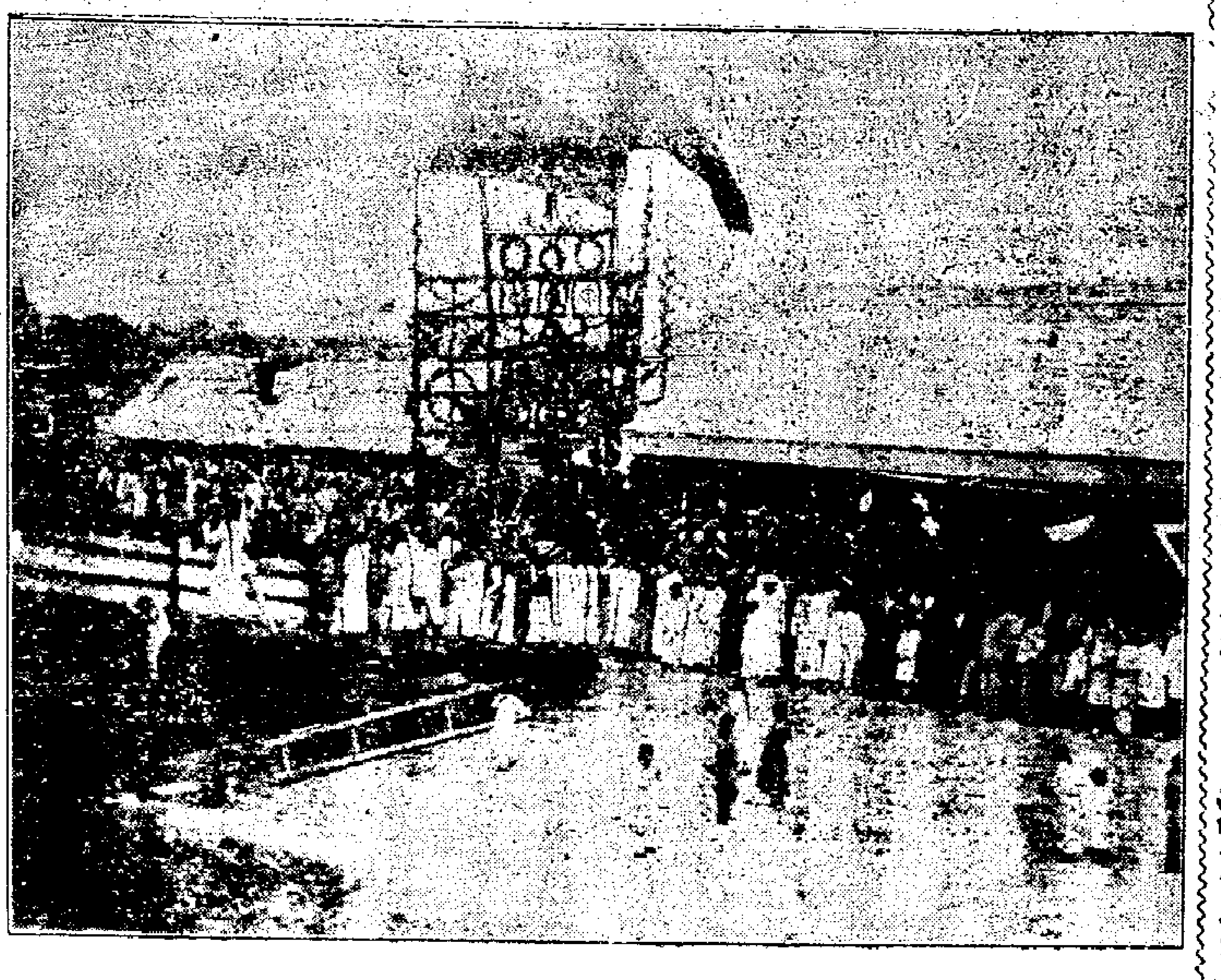

車抵楓涇時之景

徐尚書到任後之狀況 北京

○郵部徐菊人尚書到京召見時攝政王面諭之曰汝在東三省二年於外交上尚能注意所有爲難情形朝廷亦已深悉郵傳部關緊綦重現在一切待理可從速妥籌善法整頓一切

徐尚書自召見謝恩後即赴郵傳部蒞任旋由各司員謁見呈遞職掌事宜單徐尚書諮詢畢並囑各勤其職遇有舉辦稿件當速呈堂畫閱至該部一切公務徐擬悉仍其舊均不更改

徐尚書接任之次日與沈侍郎會商以各省商辦鐵路招股遲滯窒碍甚多深恐將來不免有貽誤之處擬決計籌畫整頓維持之法以不損商權保全路政爲宗旨果爾則將來必有一番表見也

前任外城總廳廳丞朱桂辛已隨徐尚書由東來京徐擬即奏保內用不日即可發表

錫督裁汰員薪紀聞 奉天

○錫清帥接印後令各屬

司道局所開單呈明應裁之員以節經費業經各廳司道次第開呈聞錫帥於前兩日中已將交涉度支兩司先行裁汰交涉司計裁去十四員度支司計裁去十九員凡被裁之員均發給兩個月薪津俾得料理行裝就道他往

奉天提法司署向援奏定章程分設四科每科應設僉事一名旋由吳提法司僅補二名刻因錫清帥注意裁員減薪故又將該署刑事科魏僉事俾擬再行裁去

吳提法司現又擬將地方審判廳程推事長繼元減去津貼其庭長推事三員每員每月各減去五十兩檢察廳廖檢察長世經減去一百兩統計兩廳每歲可省經費銀四千二百兩

承德第一初級審判檢察兩廳自開辦後月支額定經費銀一百五十兩刻聞提法吳司使擬將兩廳經費減去五十兩每歲所省亦有六百兩

錫清帥擬將旗務司裁撤仿照北京設立旗制處一所即以恩司仲改充該處總辦僉事及科股長一律裁汰其餘辦事員則以法政畢業員酌委

初七日午後錫督諭將巡警道缺實行裁撤所有一切巡警事宜歸民政司兼辦惟巡警道鄧觀察老成練達素爲錫帥所器重故欲以頭等顧問官位置之

錫清帥奉簡督東之始曾電商川督趙次帥請薦東省幹練人員以佐治理早誌本報自履任以來仍以奏調人員未能敷用爲慮故昨又電商次帥聞次帥允薦五員有江省民政司科長黃家傑觀察在內

自錫督蒞任後各國領事官均來公署致賀並邀請宴會現聞錫帥已將各項要政粗定概略即於本月初八日午後二鐘時乘綠呢四人轎帶有衛隊二十名及各國繙譯數員赴各國領事館拜會

錢參贊曾奉徐菊帥諭令赴都與錫帥面籌應辦事宜所遺諮議廳一缺派民政司張代理現在諸事已竣奉錫帥劄仍各回本任供職

旅京浙江同鄉開會詳情（爲挽留湯總理事）

浙江同鄉京官於本月初五日在全浙老館爲維持浙路開會集議並研究浙江旅滬學會諷退汪大燮侍郎公電暨湯京卿力辭總理電文到會者如沈子敦兪廉仙兩侍郎朱桂卿吳絅齋兩學士徐班侯吳緯炳兩侍御勞玉初京卿等並商學界共百餘人先由朱桂卿學士宣布開會宗旨及意畢書次推徐班侯侍御主席略謂吾浙鐵路全賴湯京卿總理其事力任勞怨致有今日之成效前後函電辭職樞府置諸不答惟我旅京浙人既知全浙路事關係至爲重要粵漢前車殷鑒不遠欲策萬全亟應堅留總理爲維持浙路之要點赶集商股爲挽留總理之後盾言詞激切聞座動容次有浙江旅滬學會職員田君時霖報告滬杭通車即在目前已竣之路逐日營業合之成本開支業已有盈無絀將來全路告成前途發達定操左券現在南中父老對於湯京卿則有湯去路亡之感對於汪侍郎則有汪留路危之勢當此湯汪對峙必去其一孰利孰害孰輕孰重諸鄉者諒籌之熟矣度必有善全之法以慰東南人士之望者也不禁馨香禱祝俟之次由徐侍御當衆擬定公電挽留湯京卿及公函各股東照原認數按期繳款決議不用存款一面另具公函呈諸政府痛陳利害以決從違

京師近事

▲某御史片奏幣制本已經政務處議定用兩度支部忽又奏稱爲難有兩元並用意臣意如定兩爲主幣徵解既便又足抵制墨元應飭部按照臣奏詳加核議施行云云奉旨着度支部知道（已略見前報專電）

▲日前頤和園接內廷諭春園太監首領某傳單云奉皇太后懿旨所有頤和園內山前山後各項花草樹木均宜愼重灌養著該園每日派園役七十夕交某太監督飭謹愼看護澆種

▲日前憲政公會致電陝甘總督升吉帥有大帥如將新政舉辦數端則報界自有公論等語聞其原因係因日前該督曾致電憲政公會謂本部堂並不阻撓新政而各報每多痛詆不識何故請公會轉達各報云云故憲政公會有此覆電也

▲戴尙書赴俄答謝所帶隨員聞候補道徐華淸外部丞參上行走馮祥光均在其內

▲山西提學使錫子常提學戊戌翰林性豪爽善飲酒酒醉後輒謾罵無忌辦理學務非其所長故在山西三四年未見稍有起色與寶湘石中丞本舊相識故去年得署藩台是時寶中丞之家人李某依賴主人勢力出外招搖錫心惡之于官廳中大有違言寶中丞心滋不悅由是彼此交惡錫回提學使任後異常鬱鬱無聊強酒以自排遣遂致因病出缺云

▲廣九鐵路測勘費銀公司代表洋人擅向倫敦中英公司支取嗣經郵部鐵路局長梁京堂燕生以合同不載此欵定欲其將此費連同本利繳還現在該代表復飾詞謂前督辦鐵路唐大臣紹怡曾經面允此欵歸廣九所出梁京堂謂合同不載即經唐大臣允許亦不能認爲有效云云聞唐專使已由地中海展輪擬於二十八日抵香港

聖約翰大學堂招考正館新生

茲啓者本堂課程向分正備兩館現擇定四月念一日上午九時招考正館新生書目列下 歐洲中古史 生理學 數學代數 邢思非爾著文法書四本如須投考須預讀以上各書方爲合格報名處在本堂文案處另有詳細章程每本售洋一角外加郵費二分外埠五分空函不復 監督卜舫濟啓

景綸廠汗衫減價批發放盤一月 廣號

本廠所出之白單紗布汗衫長衫綢汗衫長衫每當夏令四處暢銷現因存貨過多減價放盤一月現價比從前以廣招徠望各貴客惠臨訂購勿失機會其餘雙單線汗衫錦也衫價仍照舊如蒙賜顧請到中虹橋老三官堂本廠面議或向本埠代理批發家購辦亦可 德律風三千三百三十五號

聲明公產

先父舍輝公生余兄弟二人長即永年次即永章先人所遺家產房屋什物早經分晰明白惟祀田產挨次輪流惟外地產業不拘多寡弟兄各得其半其議單契據各產業共歸一紙皆藏永年之處並無另行批註要知公產事關永遠倘有私將議單契據抵押頂賣等情概不承認恐未周知特登申新二報 計開湖州正泰南潯三泰蘇州乾興盛南潯晉興典出帶行城橋境祀房一所 浙南潯鎮北路沿鄭○鄭永章告白

小孩患痧子留意

小孩患痧子即粵名麻子發透後寒熱及咳嗽未退不下半月三經亭大名高身價之名醫診視豈獨無效且發表過度幾頻於危幸邀江灣幼科世醫徐君起之診治據云此劑服後寒熱不退決變驚風之症幸服後寒熱即退再服兩劑其病已愈感激之餘特登報章以爲病者告徐君現寓老閘橋北 寶隆行陳可揚啓

上洋順興隆綢莊 門市開剪半價廣告

本莊向在杭城選辦自造羅紡官紗金銀庫緞實亮局紗男女雜袍綢又在湖州採辦各式湖縐等貨兆發各省蒙貴客惠顧今分設上洋二馬路畫錦里口特設門市剪格外放盤杭紡每兩五角五分熟羅每兩六角五分春紗每兩六角九分春紗每兩洋七角九分官紗每尺洋四角湖縐頂每兩六角六分廣衣順紆每兩加二分其餘各色照例增加餘貨繁多不及細贅一律削盤以廣招徠凡蒙光顧認明本號庶不致誤

奏辦湖北籤捐副票大彩電報

四月十三日開第七會五大彩電報○頭彩二萬五千三百六十號○二彩五萬五千九百三十三號又五萬一千零十二號○三彩一萬五千八百九十五號又四萬二千九百九十五號○四彩二萬八千一百二十四號又五萬四千零六十四號又四萬五千九百七十二號○五彩五萬零一百六十五號又二萬三千三百十八號又二萬九千一百零六號

聲明登報誣蔑由縣訊明押追

大東門外泰生永紙號結欠本莊銀四千九百餘兩延久不歸莊夥李祖壽屢往催索該號屯鄭克明避之不見經敝莊控縣提追鄭延不到案捏情登報爲道憲所聞以鄭欠款不理士情可惡特札上海縣立提究追現李邑尊飭差提鄭到案訊明發押追繳以儆刁報至謂李祖壽積欠伊號銀一千數百兩係寓南易觀街○續借去光爲狂噬查南易觀係屬沒溯李祇十股之一且該店已停閉年餘當時所有往來房租等項均已理清並無絲毫外欠且該店自有經理又有帳據可查爲憑李無涉與鄭更無涉不過始開此店時曾託鄭經租店基房屋鄭欲索酬謝儀不允今誣控李之欠銀殆即指此似此憑證全無豈容挾嫌反噬想一經申訴明白自有水落石出之日也 同興莊謹白

言茂源二十年花雕出售

本棧創設城東已歷二百餘年所製佳釀名傳遐邇久已膾炙人口無待贅陳茲者敝棧現有眞正金爵老酒官禮太雕花雕發售此酒自二十年前向專臺灣等處後因甲午一役轉運較難稅費疊至三倍有奇是以存棧至今該酒每罈二百斤之譜攜帶似覺笨重現今特別改裝半瓶壺裝銷售至於色之清冽香之馥郁味之甘美著壹勝壽售花雕十倍尤妙者他酒每嘗黃梅時節味必改變而斯酒則歷久如舊謂余不信請嘗試之方知言之不謬售價每大瓶大洋三角美酒難得存貨無多賜顧者請速惠臨是荷並認明金爵爲記庶不致誤

洋棧招租

茲有黃浦路通商銀行迤面第六號高大洋棧底棧房一座附近黃浦碼頭上落貨色便捷租金從廉欲租者向管門人領看合意請至英大馬路萬昌典內本公司接洽可也 鳳華公司啓

程硤安內科男婦方脉來滬

現寓寶善街新鼎陞客棧

先生年逾古稀精於岐黃閱四十年臨証甚多用藥無不立奏奇驗前在江南大營及兩江督幕有年現同人聘請來申有采新藥有喜者速占勿

席子佩 楊古醞 閔韻笙 李善之 鄒升如 劉棣堂 汪渭若 仝訂

商辦新舞臺

四月十五日

日戲每逢禮拜三禮拜六禮拜日

特別官禮戲實情美凡潔可全包請客

李祥麟 小保成 張順來 夏月潤 賽魁冠 七盞燈 小連生 劉培山 馮志奎 夏月珊 小雙鳳 李吉才

新排問卜夜困 排還忍 奇結下山 彩連下山 山臺拿山 林大賽春 水名發配 泊石秀 改刦法場 頁排榜 盡破城 圖彩拿淫

四月十五夜

劇中隨加巧彩新洞及五色電光

李吉才 劉培山 賽魁冠 李吉才 小連生 小連生 夏月潤 小子和 夏月珊 小雙鳳 七盞燈 孫菊仙 小連生

西湖獅擂鼓 莊王演蕩火 紳演景棍 頻演新英路馬電 新上海車軌 術組界道雜 界組女騙子 雜景上海景 景長江鋪三 長江本國 夜月全志 露露

春桂茶園

十五夜特頒文武名角合演好戲

小桂枝 王瑞雲 小春來 常子仙 常子香 夜來香 沐步青 雙處 高安 晏永霞 三麻子 劉廷玉 夜來香

虎將招親 長水老 大德五會 演天雪 燕天走 劉鴻鸞 魚門精 一權劍 陣中金 李大豹 福鳳水 遊七軍 黃浦灘

丹桂茶園

十五夜特頒超等文武名角合演

楊春桂 水仙花 張斌奎 小魁仙 玻璃翠 李德奎 十五紅 四盞燈 筱雪琴 董月山 蓋叫天 周福全 李德奎

合打虎 演招親 瓊林宴 文昭關 雙擊掌 梵棉山 客三堂 帮會審 頻全 武大溪 行皂莊 十美圖

羣仙茶園

十五夜特頒名角准演拿手好戲

小寶仙 金翠英 徐桂林 小春霞 沈翠芬 賽鳳奎 郭四仙 花月仙 五實 金菊花 紅處 小邁英 小琴仙

北征 董家山 頻提放 演曹操 雙冠誥 今大長 演板坡 烏龍院 新安驛 萬里 孟姜女 拿手好戲

丹鳳春記茶園

十五夜特頒超等名角拿手好戲

張彩奎 芝蘭花 白玉梅 小金宮 賽春奎 象翠 謝小蘭 筱富貴 小桂雲 賽春奎 恩曉峯 白蘭花 賽飛珠

頻超州橋 西崔子計 月子巧君 月仙楊 李徐進 雙宮取 父奎都 狀元城 李孝 官忠 奎牌 洪特刑 秀別律 新改 戲頁

引擎賤賣

現有自來火引擎一部馬力廿餘匹價廉合意售者至小八團花園與傳接洽子濃可也

同慶戲園

開設虹口吳淞路鴨綠路朝東

十五日正戲本

武松獨臂擒方獵

鬼馬興 英雄業 大白佳 壽如 奸雄壽 英雄九 張飛廷 總生壽 蛇仔橙

公腳潤 金山流 桂花棠 桂花蹈 新權仔 逞榮仔 無瑕玉 新花 新新 桂仁 亮

全班文武名角合演

夜演出頭

五鳳鸞述

桂花蹈 魁榮仔 新權仔 金山流 新亮

全本首演

桂花棠合 無瑕玉演 新花 桂仁拿 公腳潤手 畫肩光 鬼馬興好 蛇仔橙戲

同慶戲園

本園開臺以來諸名角畢集惟少開戲師未免粧扮等事有失次序殊重不雅觀敝主人不惜資四處聘請名優邇馳名子弟之梁角歡迎師始申雜諸規模齊喜非常出色公惠臨鑒衆其歌唱跳舞之間賞比井有條不愧敝主人俱精益求精之苦心也此啓

丹鳳茶園

特請京都新到超等文武名角

恩曉峯

十五夜頻演特別新戲刑律改良

禮拜三拍賣

溢記洋行

准於十五日十點鐘在盆湯街北蘇州河三泰路招商局棧拍賣香烟數十箱至期新棧面拍可談也

禮拜三拍賣

回祿貨

魯意師摩洋行

始創自同治十三年

准於十五日下午二點在本行拍賣日德界法租界吉昌號記生財木器衣服等一概不計此佈 魯意師摩洋行啓

哈姆斯登大馬戲

兼演各種動物

在上海城垞外

張家花園內

每晚開演

啓者哈姆斯登乃天下最馳名之馬戲班前曾遊列各國履蒙各大紳商獎賞大有出神入化之妙今因道經深上本園再三撓留情不可却允演日期不多即要回國倘蒙 諸君欲廣限界清賞試之准演各種野獸戲並跳舞戲獲種奇希光怪串地衆未見過內分虎豹獅象猿猴野人並請優等西國男女技師及晉樂名家備足跳舞等戲者頒一見無不呼美極素駕遲上諸士神所罕觀特于西歷五月十一號即華三月念二日起每逢禮拜三禮拜六下午三點鐘湖禮四點鐘起演夜間八點鐘開門九點鐘開演禮拜日在內望祈諸君呈定坐位是荷●本園特備電車專爲貴紳商赴園觀便而設●購票處大馬路十一號羅辦臣琴行

價目

包廂全包六人座	每間洋十五元
頭等包廂	每位洋三元
二等包廂	每位洋二元
邊廂	每位洋一元
起碼	每位洋半元
小孩	每位減半

甲318

謀得利戲館

在英大馬路本公司後進洋房

（今日起外加頭等電光影戲）

本戲館新造成仿西式艷極雅緻西四月十二號演頭天到今日一月餘看的人西人多華人少演戲者美國人男和女攜十人做戲好大姐妞十五六年紀輕加洋琴甚合音無禮拜雨不阻逐日有禮拜六換新戲八點鐘開大門來買票定坐椅九點鐘准開演戲價目洋二元一元半洋一元洋八角洋六角看包廂坐五人洋十元十二點止停演

甲319

禮拜三拍賣

東洋古玩

魯意師摩洋行
始創自同治十三年即一千八百七十四年

准於十五日十點鐘在本行拍賣頂上東洋色子毛景泰古銅一切花溜盆碗羅識繡花圍屏掛軸畫鏡象牙玩物銀器什物不計此佈魯意師摩洋行啓

丙378

禮拜三拍賣

公平貨不限價

瑞和洋行

准於十五日兩點半鐘在本行拍賣淨貨公平鞋帽店輕羅小扇納花圖八魚雙花〇電氣發長壽宮象童順風大發五福來朝長江會御雀台彩人鳳雙小人點炮天宮如意問津圖利市三倍與后進宮八陣圖偶家將門有草雙飛馬龍海上名妓德船圖萬紫千紅官彌琴浣花溪五畫子華封三祝四子壽陸彩石磁飛球奪錦代軍減運大發一品香遠環球四壽圖打麵紅蜀新年萬年如[illegible]四八虎花牌九虎童杯窩光日光圖光麥草光牛頭光綠光彩邊本邊四白邊元羽綢雙美八元也藍地小枝枝花雙京印標萬紫干紅麻嗶嘐布種光豐年富貴牆印花洋紗雙獅標綢斜標粗斜馬蹄金標粗布十二磅八槍三英三利三高細布花旗人槍三S三R三G三X三貳三皇三彩三萬八馬弓三彰童鶴三和細布象童鶴童三和進川圖三和電氣燈馬路金標布天字三虎標白竹布七磅川九金魚洋標紋馬上侯三寶布各貨均限二禮拜出清此佈

乙2 43

禮拜三拍賣

准十點鐘

本行於十五日拍賣人馬牌色羽毛元青象牌虎牌雙鳳馬頭羽綾大紅馬頭雙鳳虎圖虎牌雙鹿嘜榜蒲虎牌嘜單雙鳳色呢元青如山圖尺六絨元神童四喜狀元紅彩福祿壽二皆喜誠花送子黃邊和光泰西緞雙美八色花羽綢六磅藍布七磅藍盤中紋黑瓶紅盤紅藍紅瓶單瓶藍瓶三D藍嬉錢雙恨三丁藍雙瓶布十磅胭脂虎紅盤紅七子藍雙鴨團蘭藍盤藍鍾暨瓶三L萬信利日利千金布十磅七五藍六子布十一磅彩人船布十一磅七五彩鐘布十二磅七五彩藍布十磅人象細布十二磅雙襪搶人面鳥人搶三G人炮搶細布十四磅牛頭粗布八象人馬車粗斜嗶礁至四十礁單鳳毛車標鼠細斜藍金一等五桑國刖雙星門標布二四藍五福紅瓶藍報洋標另有

惠大

洋行色花綢紗元青帶綢元青羽綢色稍清粗布泰西緞禮子色絨等貨此佈怡和洋行白

禮拜三拍賣

貨物

魯意師摩洋行
始創自同治十三年即一千八百七十四年

准於十五日下午二點半在本行拍賣稍漬黑胡椒念八包芝蔴十餘包幽水七十箱外國菓子一百五十箱鉛更十箱雞口杯出五箱法蘭板一箱大菜刀五箱紗紗二箱水占料珠五箱並一應樣子什物不計此佈魯意師摩洋行啓

丙388

奉公堂諭

禮拜三拍賣

瑞和洋行

准於十五日十點半通在廣東路即賣善街滿亭坊廣晶里內七號八號老登豐客樓內拍賣一應生財木器另物不計此佈

乙2 83

禮拜三拍賣

瑞和洋行

准於十五日下午二點半鐘在[illegible]路即石路南面第四百五十四百五十一號集成儲蓄公司內拍賣銀箱寫字檯紅木椅子樣子及一應木器另物不計此佈瑞和洋行啓

乙2 83

禮拜三拍賣

回祿貨

謀得利洋行

准於十五日十一點半鐘在本行拍賣日前關北顧淮記石作被焚撤來彎銀箱並一應餘剩生財什物等不計此佈亨得利洋行啓

乙2 95

禮拜三拍賣

淨貨

上等英法國

箱頭吃食

謀得利洋行

准於十五日十點鐘在本行拍賣上等法國晒定晒門海沐辣暨油馬登金奶全利方糖花真水菓波羅蜜蕃茄芥利芥末黑白胡椒粉鮑魚青荳蔴茄咸牛肉淡牛奶鷄絲倍根火腿黑棗枝葡萄干白紅酒人頭浪奶油國萬為香餅力口碑不明啤酒把德呈酒為四格白蘭地紅酒以上各貨共計七百六十餘箱如欲看者可於禮拜二即十四可至小行觀看此佈亨得利洋行啓

乙2[illegible]

禮拜四拍賣

電氣機器像生

魯意師摩洋行
始創自同治十三年即一千八百七十四年

准於四月念三日十點鐘在法界打狗橋南首法電氣公司拍賣一應電氣器具雜件計水鍋四只內三只連自外洋一只係那經所造每只計七十疋馬力又一器有亦有七十疋馬力其力三股頭線可做到二百廿度如用電線可做百十度並各種管子汲水器電燈折手一切電氣像生繁多不及細載均是上等工程或一莊拍或孖莊泪可於拍時照細單適議各買客如要觀者隨時可看惟須先到小行頒憑可去閱看如拍前欲買者亦可至小行還價相宜可以出售倘拍就之後限一月內出清此佈魯意師摩洋行啓

386

禮拜三拍賣

亮件洋行

准於本月十五日**上午十點**在本行拍賣各種**牛鐘雪茄煙**及**香煙一**千數百匣及雪茄煙香煙蜜臘牛角咬嘴數百只吊期轎小行面拍可也此佈

乙2 59

元芳洋行

每禮拜四

不限價拍賣足頭

本行創設在上海已四十餘年辦運英國名廠各種疋頭來華接期於每禮拜四上午十點鐘在本行不限價拍賣後列著名本牌各貨歷來悉遵舊章永無更改按期刻有貨目籌諸貨者列明籌內遠近貴客欲拍賣並須看小樣者請至本行可也謹將按期拍賣各貨列後各色羽毛嗶嘰元色毛羽綾元色泰西緞元色羽綢染色素羽綢各磅洋紅標市布原布洋標細布細斜紋白竹布漂標漂布等上海英商元芳洋行謹白

禮拜五拍賣

奉公堂諭

浦東貴重地產

瑞和洋行

准於四月十七日下午四點鐘在本行內拍賣貴重地產一塊坐落浦東圍泥渡中街小菜場相近計地八分二厘九上連樓層十四間又門樓二問以上均歸一莊拍賣如各客欲知詳細者請至小行面詢可也此佈

乙6182

禮拜五拍賣

瑞和洋行

准於十七日十點鐘在本行拍賣鐵床衣廚鏡檯五斗廚面湯檯大菜檯椅子帽架打字機器鳥鎗畫鏡以及電氣風扇等不計此佈

乙2602

禮拜五拍賣

電氣車

瑞和洋行

准於十七日十二點鐘在本行拍賣十匹馬力電氣車一部此佈

乙2600

禮拜五拍賣

充公貨

瑞和洋行

准於十七日下午二點鐘在新關拍賣充公食米糧米綢緞繡片紙扇料器紙貨及一切洋廣雜貨不計如各客欲拍者於該日上午至該處看貨可也惟拍後當付現銀即日出清此佈

乙2601

禮拜五拍賣

稍漬破玻璃

亮件洋行

准於本月十七日下午二點半在浦東楊子碼頭棧房內拍賣稍漬破玻璃五百塗箱花色大小均有屆期二點鐘務請盤臨美最時碼頭同趁小輪前往該處面拍限隔日出清特此佈間

乙2 99

禮拜一拍賣

亮件洋行

准於四月二十日下午二點半鐘在楊樹浦老公茂紗廠內拍賣六會重機器郎頭四部屆期請觀臨議處面拍如須觀看請來小行取信可也此佈

乙2488

儒醫葉爾康

來滬

寓麥家圈大慶樓間壁街底泰昌號

乙2593

（失票聲明）

本月十一日遺失同福莊票一紙第七千四百九十一號四月十五期姓元四百兩又鎮江道生莊上潤昌棧徐義常兄匯票一紙第一百九十八號四月二十期元三百兩均已向該莊言明掛失作廢特此登報聲明請勿收用

泰記成白

乙2 10

自强丸

服此奇藥返老還童

此丸歐洲頒發大藥廠擇用滋補藥料製合而成外洋各國久已名馳無病不治茲有順發洋行運華專歸本藥房一家經理一切功效簡登各報詳告

今將所治各症贅告同胞可賜同病諸君早脫苦海矣補腦補血〇補腎生精〇增長智慧〇健脾開胃〇消食化滯〇眼目昏花〇面黃肌瘦〇四肢無力中風中痰氣急喘哮〇耳鳴耳聾〇腰脊痠痛〇足冷脛酸〇飲食不進胸膈痞脹病後不元男子陽痿不舉精寒精滑房勞過度夢遺等症〇婦女血虛血少子宮冷甚赤白帶下經期遲速不准往來腹痛經閉腹脹等症〇食煙八戒煙百病最多戒煙後使氣精神容易復元最爲相宜如能常服實有補腎生精堅莖筋骨壯湯固精種子之妙〇服法另詳仿單價洋每瓶一元七角五分每打念元批發另議郵票不用

上海萬國大藥房謹啓 2607

可倫布廠改良留聲機器

今有美國新到馬蹄牌留聲機器戲片較前格外精美製造各省超等名角內廷供奉演唱京調梆子崑腔灘簧小曲時調大鼓西樂洋操鑄笑歌舞各色俱全所唱之聲比權上更覺響亮數倍且戲片乃兩面可唱其物堅固久用無傷貴客要顧曲者請驚臨小行試聽不取分文如蒙零躉批發比衆公道格外克己以廣招徠認明博物院路二十二號門牌便是或向經售各家亦可

上海總經理老晉隆洋行啓 甲342

廣東陳恒德堂

淋濁妙藥

珍珠號珀 立止白濁丸

此丸專治五淋白濁小便刺痛難忍溺管閉點滴塞不止日久不愈致成血沙等症無論一切淋濁服之立刻清濁止淋止痛利便消腫化毒去濕此丸輕症二天重則四天包可全愈倘不見効原洋奉趙鑒者一大瓶重者二大瓶定可除根愈後非但病除而且身壯體健培元養精眞治淋濁之第一妙藥也每大瓶二元小瓶一元分設上海英大馬路萬康醫園對門德仁里內石庫門交易 乙2815

特別放盤

本號自運泰西各國名廠定辦各種呢絨綢緞絲紗洋紗花洋巾毯氈綫氈綫邊絲邊紗窗簾花布花素紗紗皮鞋綫襪帥帽綢傘光毛絨綫男女雨衣各色俱全令届夏令之際特將各貨一例照原現售兩禮拜自本月望日爲始限日無幾務望滬上諸紳商男女學界速購乃昨幸勿錯過然平素價目亦甚克已從廉如現蒙光顧請至外口外白大橋下首禮查外國飯店對面便是恒昌祥號白 乙882

榮泰洋行告白

本行自一千八百八十二年開設辦理外洋進口各貨並經理英外牛筋公司及打捕及烟機器公司各項貨物貴客賜顧請至江西路福州路轉角本行內面議可也 甲355

(推店聲明)

南匯萬泰信烟紙店向係上海萬泰隆分設李竹齋經手茲因連年之利無意[illegible]於本外正月[illegible]李將齋爲業[illegible]前往來各帳統已[illegible]接清楚以後盈虧以及一切往來不涉萬泰逕之事恐未週知登報聲明 乙282 上海萬泰[illegible]啓

油布出售

本行獨家經理英國名廠所製上等黑油布蓬布疋布等類存貨甚多價廉物美賜顧者請來購買可也

美最時洋行啓 甲344

斯端答火油引擎

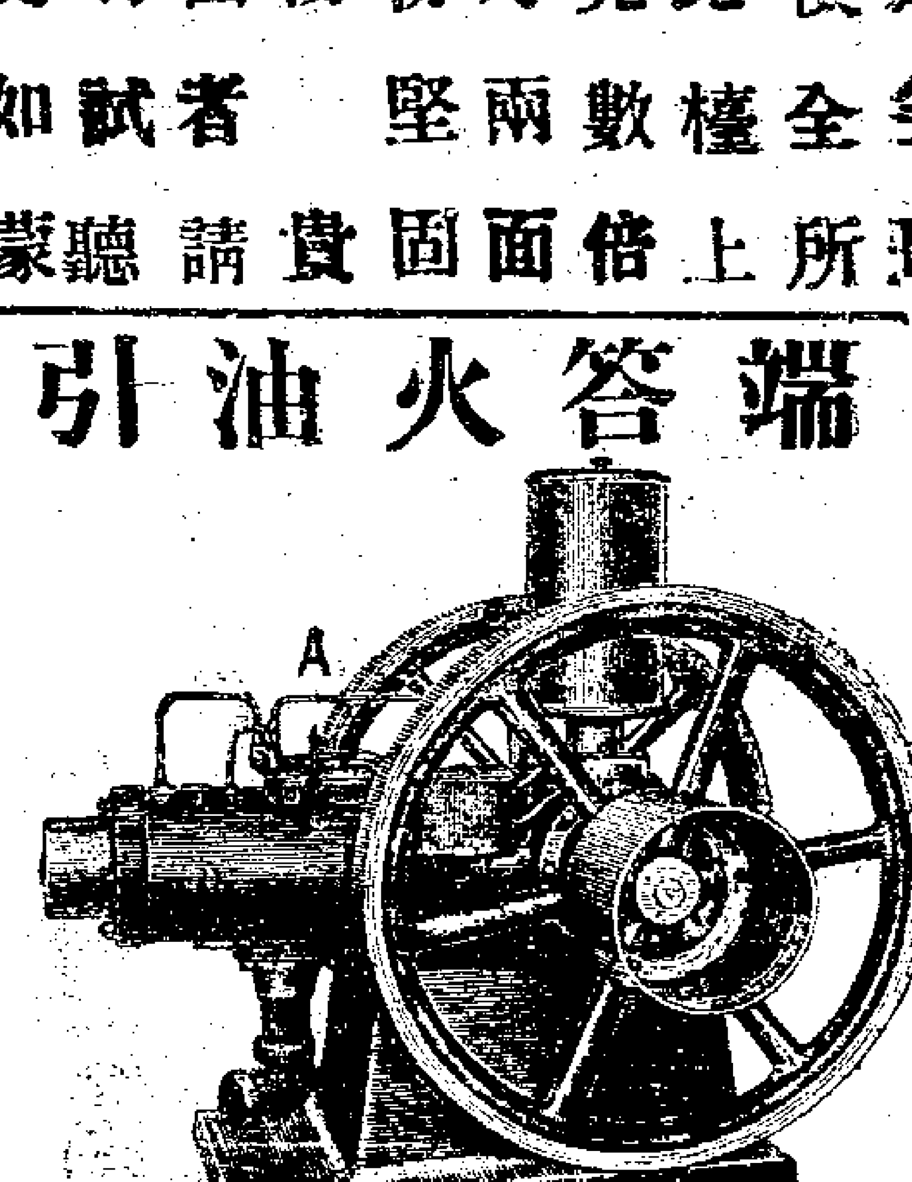

敝商會專售

斯端答火油引擎并鐵工廠用各器具

係東洋第一老廠油具鐵工所製

出已在內外各地碾米廠印字局製麵所內河輪船公司等處供用以質堅固構靈巧早已爲世所共賞無須再爲縷述此機不仗煤力司機一人足當其用生手一禮拜可熟裝設輕便不要鍋爐其餘利益不備載如有願看圖樣請即函知當即以圖說遞上然後任擇函購可也

上海英租界博物院路八號

高田商會分行售

甲33

胃氣寧丸

博淵道人秘製極驗心胃氣痛散無論男婦久年頑症均可服用每包三角發兌處上海三洋涇橋東與盤街壽和利記呢絨店 乙2968

(遺失莊票)

今於十一日遺失久豐莊五千六百八十九十二期元九百三十兩〇〔八分又五千六百五十三十六期元八百七十一兩已向該莊說明作廢各寶行號切勿收用此佈 元大號白 乙2963

(被火遺失)

今遺失萬和號第六十二號本票一紙四月念五期洋三十元已向該號聲明止付望各寶號切弗收用 張順和木作白 乙2964

(遺失派司)

茲有西四月念三號南生輪進口 G E TC 3 新洋綫袋一百件內有六十五件派司已經遺失今向海關說明作廢特此聲明 大順號啓 乙2597

(盤棧聲明)

法大馬路榮華仁記客棧今已盤與榮華源記爲業所有仁記名下一切往來帳目等情均歸仁記自行理値槪與源記無涉恐未週知特此聲明 源記告白 乙2606

(遺失本票)

今遺失趙貴記本票一紙第廿四號四月廿三期元一百五十兩已向前途說明作廢望各寶莊號切勿收用 金源和白 乙2378

(盤店聲明)

自來水橋南首順興館飯店今盤與會興館爲業所有各行欠款等情向前途自行理直於新東不涉恐未週知特此佈告 會興館告白 乙258

壳件洋行告白

啓者壳件洋行以前一切之事均係克拉克君經理自華宣統元年四月十四日即西一千九百零九年六月一號起作爲有限公司洋行所有行中之事歸克拉克君韋教師德君自君格雷芬君四位經理已於一千九百零九年五月廿六號在香港註册一切生意如輪船火油地皮五金股份地皮掛號代收房租以及拍賣等事均照常交易特此登報聲明

敬謝思補山房

治毒靈丹

敬啓者僕患花柳已有年餘遍購滬上花柳藥無效近閱報見思補山房治毒靈丹用藥末藥水敷洗者即購而治之居然三日輕減十日而漸效一月而大愈矣此眞貴主人濟世良方效驗如神毫無流弊以視他家之服藥攙用升提品者大不相同僕以年餘痼疾一旦消除實深感激用特登報鳴謝並以告世之同病者

旅滬九江龍氏拜 乙2938

(公館召租)

今有珊家園八和里高大住宅一幢明房馬房晒臺自來水火一應俱全房金格外從廉如欲租請至圓明園路十三號本行面議 馬滬洋行告白 乙2963

盤店

啓者法界華成路萬源昌槽坊一切生財今盤與和記號潤張如各貴號有往來欠須向前東王姓理問於和記無涉特此登報聲明 萬源昌和記白 乙2962

廣東陳恒德堂馳名

虎骨熊油膏

本膏專治男婦骨痛〇五勞七傷〇左癱右瘓〇遠年風濕筋骨疼痛四肢無力〇中風中痰〇痞塊〇痢疾〇肚腹偏痛〇半身不遂〇不能行動〇腰膝後飲諸盡百損〇以上各症無論醫藥不能取效一貼此膏立覺調和氣血舒筋活絡經驗者一張包愈重者二張除根愈後非但病除且能培元固本應屢驗每張一元分鋪設上海英大馬路萬康醫園對門德仁里石庫門內 乙2316

宣統元年

申報第貳張

四月十五日共四張

廣東陳恒德堂神藥到申

立愈小腸疝氣除根神藥

本堂秘製立愈小腸疝氣膏藥其功之速無出其右凡屬陰囊腫脹偏墜甚至坐臥不安痛苦難忍速將此膏貼之立時除痛消脹極平兩天包能除根屢試屢驗百發百中倘年久根深宜貼正號則藥力大而取效愈速矣每張正號一元副號六角○外有第一神效疝氣丸每大盒二元小盒一元倘外貼內服雖十年二十年之老症愈後可保永不復發誠治疝氣之神藥也○假冒甚多購者須認明廣東陳恒德堂分設上海英大馬路萬康醬園對門德仁里內石庫門函購信力自給　2253

瓣香廬崔製半夏功效

的真始創崔製半夏○附近假冒偽藥欺人○購者認明瓣香廬牌號○室懸上海縣正堂告示為記

凡人身臟腑之病以肺經居多肺經所發又以咳嗽痰喘為最繁緣肺為華蓋居中最央衝突之處而其質又最嬌嫩為氣血循環薈萃之要道故諸受外感便覺鼻塞氣促此其明證每見患斯疾之人始則咳嗽喉響變聲失音繼則咯血哮喘咳傷肺液甚有因咳而成勞瘵者亦有因咳終身不愈者此皆因循不治之悞到此地步縱使和緩復生亦無挽救之術可不惕哉本廬創製消痰半夏為從前未有當本廬發行之時各報上並無他家出售此藥溯自發兌以來中外仕商靡不交口稱美念後謝函汗牛充棟已早天下馳名不煩縷述茲因統治之症恐未周知謹特詳明如左○五勞七傷諸虛百損○文武痴癲豬羊癇病○老年中風少年痰厥○病後衰弱血少氣虛○房勞過度破金見紅○咳傷肺液痰中帶血○老年體衰血枯咳嗽○初起傷風寒熱咳嗽○哮喘氣急痰壅咳嗽○陰虛潮熱新久咳嗽○虛勞瘦弱吐血咳嗽○病後氣虛早晚咳嗽○嗜烟傷氣諸般咳嗽○氣管縕熱成咳嗽○肝風燥肺火鬱咳嗽○寒痰濕痰六鬱咳嗽○氣體素虧乾咳無痰○肺癆肺癰五色腥痰○嬰兒痰寒咳嗽聲斷○因咳遺精久咳溼痰○久咳成勞盜汗骨蒸○肺液漸涸耳鳴氣逆○少年色勞咳嗽失音○天氣風燥肺枯咳嗽○痰飲滿中舉止失常○手足麻木猝然痰中○痰火氣急中風不語○神昏譫語夜臥不寧○氣虛血虛久咳不愈○以上諸症輕者一盒重者一料斷根惟孕婦因有茄楠香龍涎香宜改服半夏露此外無論異常危險百藥無功服後奇勳立奏斷無不痊之理真有奪天造化之功鬼神不測之妙惟邇因**附近假冒**偽仿造混充本廬惠顧諸君務須**認明瓣香廬牌號在根德里內**仿單上有騷雲氏肖影室懸上海邑李直刺告示方是的真始創購者如由外埠先由郵局關照注意注意慎重慎重六盒洋兩元四角小盒一元二角每料六大盒洋十三元二角

●**上海**盆湯街**新橋**南灣**根德里**內**崔氏瓣香廬**藥室謹啓　本埠見香店轉約二十家　騷雲氏啓　乙2275

上洋棋盤街

合豐裕記衣莊遷移廣告

本莊將所存綢緞羅紡春紗洋緞嗶嘰被褥時式新衣等貨於己酉閏月為始削碼售現每兩向售七角劃一今因遷移在即格外放盤脫貨售現再行九扣劃一無欺倘蒙賜顧新址臨河南路十六七號門牌便是特此告白　乙2029

沈製鏡面散

雀斑人稱妙藥果當世第一之真劑也還我

盧山真相　感何以報謹登申報新聞欄中敬祝沈君普告世之患面症者不致自羞澀之嘆（下略）

羊脂珠粉搽之更靈每瓶半元每料六瓶洋二元五角最重之症一料可愈○單料每瓶洋二角五分每洋五瓶○本埠北浙江路敬業里第一百零一號門牌金陵鮑公館靜夫氏拜手

還我本來面目

余面生雀斑酒刺兼之烟容滿面屢購各種著名藥品終鮮效驗自得**尊製雙料鏡面散**二料一用月餘居然掃除烟容邋遢酒刺（下略）售價雙料用

人壽醫藥室開在盆湯弄新橋南首周昌記　隔壁北無錫路石庫門內上海只此一家近有無恥之徒仿造混冒購者注意　乙2270

括打藥房始創新法戒烟溥濟藥水純任自然毫無勉強最宜於虛弱體質富貴閒人售價每打十元大每瓶打念元

一絕二能三奇四妙

一妙在靈藥苟不覺貴固無箴戳亦不値而此水之靈則久服人口如入烟癮一日需烟資一角十日便費一元若以一元購水便可戒除等而上之癮一兩亦祇十元即使加倍不過廿元以廿日之烟資療畢生之痼疾其為得宜孰大於是 一妙在稱戒烟藥最多未必全無效驗所難者戒時不吃力戒後不攏累耳惟服此水能免一切疾若癮斷藥停決無後患 一妙在天下最適意者莫加吃烟即最不適意者莫如戒烟惟服此水則一邊吃烟即可一邊戒烟戒而不戒不戒而戒癮斷不覺誠最適意之事也 一妙在便別種戒藥每含毒質常人慎服為禍甚烈惟此水性極和平三歲小孩皆可試服並無妨礙隨置案頭不勞檢視是之謂便 右四妙

一色奇色本黃也而水面則結成白花一層如瑞雪如糖霜色澤鮮明藏久愈妙凡假冒者其色帶黑一陳即臭 一香奇龍涎梅楠別種戒烟常用之而服者不覺其香惟此水則不用龍涎諸品別饒馨逸每一開瓶清沁肺腑使人精神一爽 一味奇甘而微鹹淡而彌旨耐人尋味服後能開胃健脾飯量驟進醉後服之兼能醒酒 右三奇

一能治難癮據嘉定李蓉洲醫士言邑富人常購此水數瓶戒烟癮既斷矣而水尚餘半瓶以贈其鄰即有烟癮而兼患癱瘓者也服水之後烟癮若失且能起行然患疾已十餘年豐水僅半瓶耳李君嘖嘖言之誠非過譽也 一能治白濁本埠蘇髮匠某患白濁已久而有烟癮服水二瓶小便竟通至三瓶而癮斷濁亦全愈矣購藥時親述如此按本藥房神藥奇功告白縷列此水能治吃烟人種種疾病然並未道及以上二種是則神藥之奇真有不可思議者矣 右二能

一戊戌以前未聞此水戊戌以後惟有本藥房出售此水可謂絕後空前一時獨步矣彼求得真方而謬誇創製者能毋顏汗 右一絕

括打藥房啓　乙1932

裕祥當滿衣出售

本當滿貨為數甚多因提莊躉銷市面疲滯今平價零售非貪厚利但以圖滿銷貨耳所售本當滿衣各種綢緞紗羅細皮貨新舊俱全成交後貨價不合准可退貨還洋斷無二言以昭公道特此登報廣告

英大馬路石路口本當白　乙2152

緊要新聞

蘇撫奏設商品陳列所暨農事試驗場 北京

蘇撫陳中丞會同江督奏稱竊維近今之世海陸交通貿易發展對於國家則爲經濟策對於人民則爲生計問題故農工商各實業之興廢衰旺大之關係世界小之影響一隅消息固相通也蘇省平原千里土地膏腴人民巧慧實便於農工各業發達之區嘉道以前稱商務者必道蘇杭其富庶可想見矣然當時撫臣湯斌陳宏謀先後撫吳即深以吳下風俗浮夸粉飾外觀服實内鮮蓋藏爲慮故布告條敎力戒奢華有宴會一席費至數金指爲豪侈之語今則時移勢異踵事增華遊宴之資一席有逾數十元者固由百物騰貴抑亦生寡食衆之所致也攷光緒三十三年海關貿易冊表土貨出口價値南京三百五十五萬餘兩鎭江五百五十二萬餘兩蘇州二百九十五萬餘兩是蘇州號稱絲棉出產之鄉其出口貨物凡不及鎭江南京商業衰敗於此可見又查蘇屬農工商局所編自光緒三十年至三十四年近五年內物價比較表如絲類三十年每百兩價値五十五元至三十四年每百兩價値五十三元緞類三十年每一尺價値一元一分至三十四年每一尺價値一元前後比較有減無增而推之日用食物如米類三十年每石價値四元二角至三十四年每石價値五元八角肉類三十年每斤價値一百二十八文三十四年每斤價値二百二十四文前後比較有增無減夫以吾民製造所成之物旣未一有贏餘而於日用所需之物卽反逐年漲價得不償失入不抵出生活程度日高一日幾何不底於貧困也故自前論之製品價率毫無進步旣由於工業之不良自後論之騰昂遞至加倍更由於農業之不進農與工均無所特則商亦因之而衰矣臣上覘國計下察民生仰屋咨嗟實深焦灼謹就時地之宜力爲補助之術約有兩端一曰商品陳列館蘇省距上海甚近鐵路兩時可達每遇星期各國紳商來此遊歷者絡繹不絕雖閶門城內街市繁盛究以道路積險車馬難行外人多望而却步即有精良之品殊少介紹之方臣現飭農工商局司道等擇於閶門城外馬路旁舊有營盤改建商品陳列館并附設勸工場又於館西建屋數楹以備農工商局遷入其中庶可兼顧陳列館勸工場諸事俟落成後派員採購蘇屬農工精緻各品分類陳列俾令中外商民縱覽如有訂購貨物者亦由館員爲之介紹以暢銷塲而增製造此商品陳列館之辦法也一曰農業試驗場蘇省農產冠於各省然近年來生齒日繁幾有供不敵求之勢道在選種改良使一畝所獲之數倍於從前則足以補物產之不足非有試驗場爲之化驗土質測量氣候播植嘉種研究新法無以換農民之知識而收改良之效果臣現飭農工商局司道等擇於距省十餘里之滸墅關地方圈用荒地三百八十三畝派員勘丈建築塲所選聘技師考取生徒學習種植并編輯白話報告凡民間有持土質物種來請指示者均用化學製驗示以新法即本場所獲良種亦可售與民間以期普及此農業試驗場之辦法也以上兩項辦法旣定所有經費已飭司局先行提撥曹平銀二萬兩爲開辦之用若有不足另行籌補並飭該承辦各員切實經理務期工堅料實力戒虛糜（恭照硃筆圈點）至於陳列館及試驗場圈用地畝間屬民荒者亦飭農工商局酌發官價以恤民情而昭公允四月初八日奉硃批凡一切新政自當勤加籌畫次第興辦惟須力求核實嚴飭屬下共戒虛糜爲要所奏知道了欽此

旅滬安徽學會暨路礦公會爭銅官山電

北京分呈軍機處外務部王爺中堂大人鈞鑒銅官山案凱約翰欲竭皖民脂膏潤其虎吻縱令麥奎侵佔我土地戕害我人民羣情洶洶將釀事變乃聞李經方擅將合辦合同寄部抑輿論以伸外人全國尤爲駭異哀懇王爺中堂大人堅持於上撤銷已廢合同迅令英使飭麥奎離山照法懲治大局幸甚安徽旅滬學會暨路礦公會全體會員叩鹽　按此電已於十四日發出

分類新聞

政界

蘇撫因病請假 蘇州 ○蘇撫陳中丞近患寒熱咳嗆飲食少進雖屢延御醫曹智菴診視服藥尙未痊愈聞已電請軍機處代奏懇恩賞假半月俾得靜心調養所有十五日秋審堂期擬委藩司左子方廉伯到署代勘

罪犯習藝所工竣 蘇州 ○南匯縣王大令通稟各憲略謂罪犯習藝所業已工竣計建大小樓平房等共五十四間實用工料等項大洋九千六百五十餘元小洋二千八百六十四角錢二百六十千六百有餘除收鄉團捐團甲捐及案發各捐等項外尙不敷洋一千一百四十八元有零應請另籌歸墊茲造具工料開支清冊稟請派員驗收至預算開辦費及常年經費尙需五六千元現已照會各紳設法籌議辦理

電請昭雪孝廉受誣 浙江 ○黃巖紳學界昨上浙撫電云杭州撫臬憲鈞鑒黃邑藉詐風素熾專章設局禁止張焦氏誣控舉人王若淵慫委會縣訊無確供將若淵押捕受辱恐長刁風有礙大局請電霽飭訊超釋同時警察局亦上院臬二憲電云張焦氏案起釁在城大街離局咫尺確知舉人王若淵事未在塲憲委會訊焦詠誣攀遽將若淵押捕公理失實乞電飭復訊確情

撤查鄉民拒捕毆差 浙江 ○象山縣民賀贊榮等以該縣惡棍張才芳等將縣屬大泥塘地方旱經墾熟田畝計有一萬三千七百餘畝硬加佃租藉名捐助學堂經費借公肥私病民入已環請撤查究辦等情控奉增中丞批云此案前據象山縣通稟留與陳功溥屢抗衆議圖翻定案復敢鳴鑼聚衆拒捕擒差實屬目無法紀卽經札飭寗臬學三司飭縣查拿研訊詳辦並會督公正紳董將業捐田租及學堂各事宜妥速擬辦在案爾等並不聽候官紳籌議辦理率行砌詞來轅具控顯見刁健仰布政司會同學臬二司即飭象山縣查照先令批飭併案查訊秉公擬實詳辦

獎勵保護教堂人員 安徽 ○皖省總辦洋務局鄭道德謙及局委何亦吉等以上年馬炮兵變時保護教堂擘畫周詳均賴敉平不無微勞足錄若聽其湮沒似非鼓勵人材之道特禀由藩學臬三司造具該員等履歷清册詳請皖撫彙於肅清叛兵案內給予獎勵以昭激勸

交涉

禀請查辦冒牌抗捐 浙江 ○拱宸橋公和牙行因現在滬杭火車將次開通商貨雲集特改創德利轉運公司掛用洋商牌號抗捐偸稅無所不爲致湖墅等處同業大動公憤昨已聯名具禀洋務局暨府縣各署請飭從嚴提究照例查封以保華商營業現經洋務局憲核准札飭兩縣會同通商場理事同知澈底查辦

卡員扣留英商烟葉 安徽 ○皖撫頃准駐甯英領事照會內稱英商東材洋行請領三聯單前赴宿松縣購買烟葉行至該縣烟稅局被該局委員不遵約章將烟葉扣留四綑實屬阻滯商務應請轉飭該局委員將扣留烟葉如數繳出以符約章中丞准咨後當即轉飭查明辦理

嚴禁日商遊歷測勘 浙江 ○日本人安滿星前經該國駐杭領事照會杭關道暨洋務局請塡給護照赴金衢嚴各屬內地遊歷均經照章保護茲聞洋務局得某縣密禀言該日人託名遊歷沿途測勘水陸險要並有拍照繪圖等情密查近日行蹤已入嚴屬之桐廬杭屬之於潛兩縣境內當即禀明各憲飛札所至州縣從嚴禁止不准再令測勘以符約章

法兵擄弁戕兵之交涉 廣西 ○法兵日前闖入桂境擄弁戕兵桂撫張堅帥當即據情電達外部頃得外部電覆云此次法兵無端侵入桂邊擄弁戕兵現與法使交涉並一面電駐法使臣向法政府詰問

軍界

鎭懾民心之文告 安慶 ○皖省余協統因標兵舉行旅行演習出示各屬文云兵可百年不用不可一日不備既豫爲之備即不得不預爲用之之地此旅行之演習所由不可忽也凡道里之遠近山川之險阻何地可以扼要何處可以設防無事悉瞭然于心有事自無往不利或早出夜歸或裹糧遠適於步伐之止齊以覘程度之高下因冀收就熟駕輕之効亦藉釋風鶴傳播之疑特恐居民未及週知見有軍隊過臨妄生顧慮而地方遊手痞棍遂復造作謠言張皇耳目除移會府縣一體出示外合行示諭俾衆週知爲此示仰居民一體知悉嗣後每次軍士旅行有官長督率前往沿途決不驚擾如有違犯情事許該居民等指實禀究盡法懲辦但該居民亦不得無端妄指致壞軍人名譽兵民一體休戚相關戮力同心激發忠愛本統領有厚望焉

馬隊營改用土駒問題 江西 ○江西兵備處詳贛撫文云馬隊一項以包抄衝鋒爲專長次則偵探接應爲行軍最要之關鍵江省自光緒三十一年採購口馬先設左右兩隊三十三年續行購買編立成營節經力求改良究以不服水土時有患病倒斃情事現計存營馬匹堪備戰事之用者僅祇四分之一上年十一月准商協統移奉憲台面諭將馬隊前後兩隊暫行裁撥俟將來馬匹補齊再行規復等因仰見憲台實事求是之至意欽佩莫名查江省山嶺叢錯道路崎嶇口馬初至內地性質不同殊不適用雖部章選馬自以口外爲合格而各處水土互異似亦未可過於拘泥徒糜帑項無裨實際況前項馬匹既須喂養得法又須訓練年餘方可備用現在江省馬隊僅此一營又因倒斃過多減去兩隊若不趕緊設法購補足額誠恐部限瞬屆三營同時併舉不特籌欵爲難即購辦馬匹爲數過多尤難選擇本處一再籌思與其購用口馬不善喂養終歸無用不如改用本省土駒詳加審擇以期適用查本省袁州一帶所產土駒高大雖不及口馬而乘騎効用倘能合宜且土駒生長內地無氣候水草不宜之慮其價值較口馬爲廉採購亦易擬請將現在存營口馬一律變價一面派員前赴袁州一帶另購土駒並補足前後兩隊缺額如法操練庶將來成標不至誤限而步砲工輜各營所需欵馬亦可踵辦理合具文詳請憲台俯賜察核批示祗遵

學務

批示辦理侵蝕公欵之學董 安慶 ○績溪小學職員胡榮璆以被控侵吞公欵具禀辦理懇飭查究等情禀奉撫憲批云據禀該職管理各賬毫無侵蝕何以該縣前派查賬員公同清算該職並無確實報告僅將李前縣戶房畫有戳記收條呈閱隨即收藏不肯交存公衆與各項簿據查對筆跡顯有弊端又據稱無非李前縣病故無從對證藉以尋仇報復等語細加考察實不盡然且難保非該職藉此自圖狡展地步地方公欵豈容經管董事擅自侵吞仰提學司飛飭該縣立限勒追併案議結該職勿再玩延自干重咎

南洋水師學堂大修經費 南京 ○南洋水師學堂大修經費已出江督附片奏報計講堂住室庫屋廠所走廊等處分別拆換補葺油飾實用工料銀八千一百餘兩又鍋鑪機器水管等件酌量修配實用工料銀五百兩有奇共銀八千六百餘兩本可不逾原估之數旋以洋教習所居樓屋必須粉飾加潔文報兵官房機器魚雷等廠亦須改換窗檽地板俾可通風散濕又駕駛管輪各齋舍全拆改病室加造厠廳免碍衛生均屬萬難減省除原估外計需增撥工料銀九百三十餘兩先後實用修費暨薪水統共銀七千九百餘兩係在防費內動撥四月初三日奉硃批該部知道

創辦簡字師範學堂 安徽 ○簡字學堂爲初級教育之一端亟應極力提倡冀收普及之效懷甯縣廩生楊嶽生等有見於此首先創辦簡字師範學堂現已擬妥簡章禀呈學憲轉詳撫憲立案經師閱禀後深爲嘉許當即批准並通飭各屬一律遵辦

實業

蘇垣物產會事務所定期開會 蘇州 ○蘇垣商務總會前因南洋勸業會調查員蘇君高鼎暨首府何太守議定創設物產會該會先擬設

立物產事務所各情已紀本報茲悉該會總協理定於十六日即在會所邀集教育會地方自治會及各團體等會員各業代表開會集議推舉所長暨坐辦調查書記會計各員分任一切

商學公會成立記事 杭州 ○昨日各商界在許衙巷借就養堂開商學公會成立大會計到會者七十二人先由發起人金潤泉君託景君本白宣布宗旨云本會照上海商學公會辦法並非商學兩界之公會杭縣二字係指所在地而言以開通商智使人無不學爲目的繼推周湘舲君爲臨時議長略言商學之沿革即決定簡章應添舉副會長四人書記會計庶務各二人大衆贊成當投票先舉議董二十八人由議董內複選正副會長五人高培卿君得最多數爲正會長以次多數胡藻青金潤泉周湘舲王湘泉四君爲副會長潘赤文君等十五人爲議董推舉景本白魏在田兩君爲書記高君力辭會長某君申說舉定後不能再辭於是決定五月初二再開大會事務所暫定水亭址某宅

華商銀行認股之踴躍 漢口 ○漢口商會於初九日開全體大會勸集華商銀行股份是日到會者二百餘人首由上海華商銀行事務所派來代表李雲書陳子琴二君演說中國華商銀行組織之歷史及各埠認股之情形次由漢口商會總理齊相琴君演說銀行成立之不可緩及銀行營業之必獲利當場各鉅商認定股款計有一百萬元云

岱岳鎮工藝組織情形 山西 ○山陰岱鎮侶世禎自去夏携資赴津專學機織一科以備回籍推廣實業起見在津卒業後出資六百金購買鐵輪機器並各種綫碼器具等回該鎮開辦工藝局稟請地方官立案每半年畢業招考丁徒數十名不收學費以期實業盛行利不外溢爲宗旨該縣令亦極力贊助

雜記

浙路工程師受傷補誌 浙江 ○浙路公司派出測贛綫之工程師徐勤身君隨同洋工程師往勘常玉山綫於前月十九日由常山測至玉山洋工程師初勘畢即回徐君帶同測地夫往王家壩在雞頭山之下立標測量該處離玉山縣城約六十里爲浙贛運貨之孔道每日來往之小車及驢約七八千輛而担伕在外晝夜不絕每日不下萬餘人而驢夫車夫担夫等唯恐鐵路一成失其利益羣起反對是日徐君乘輿過彼突出數十人手執刀棍徐君見勢不佳下輿勸說內中六七人不由分說以刀亂戳左腿右足各受刀傷一處深寸許徐君已暈臥在地伊等木棍交下幸得一老人救護得不死然已周身青紫矣嗣經玉山縣聞信請軍醫往療至半月餘始能起坐聞已於日前回海寧矣當時兇手共有十人已由該縣拿獲三人皆直認不諱云

杭垣大火續誌 杭州 ○昨晚十二句鐘時積善坊巷口大街慶椿堂傘店失火釀成巨災各情略記昨報茲悉當火熾時石要文筆店學徒本已隨衆逃出忽憶床枕邊尚有存洋五元未取復入搶取致慘遭焚斃另有徐姓九歲小孩及某老嫗亦葬身火窟現查被燬店面住宅約計在八百七十餘間延燒四小時越過公墻三座毀電杆十餘枝自光緒二十九年以後此爲第二次巨災云

秘密調查之可疑 杭州 ○杭垣豐家兜樓房內有日本國婦人居住傍晚每有該國男子聯袂而入晝不啓門進出均由後戶有覘之者但見於燈下振筆疾書書必達旦即婦人亦與校讐之役說者謂係日本國之秘密調查員其然豈其然乎

土爾扈特王由漢入都 漢口 ○蒙古土爾扈特王勒塔日前由寧來鄂會紀本報現已將武漢所舉行新政調查一過並至各學堂軍營詳細參觀此間留意整頓蒙古之政治家往謁王者王均謁見貌極溫和茲於初十日由漢乘專車晉京矣

蘇垣火警迭聞 蘇州 ○蘇垣近日因天氣乾燥火警頻聞本月初八日晚盤門內新橋堍失火焚去房屋十餘間焚斃老嫗幼孩各一人又本月十一日晚元妙觀前宮巷中太監弄口錦源館飯鋪適隔日購存稻草十數担至是晚三更時不知如何遺火稻柴內致兆焚如立時火勢甚熾延及左右隣居當時各處水龍聞警赶到竭力灌救時適狂風大作該處就近又無可取水是以一時未能即滅各水龍僅以各大茶館水缸之水取用皆不甚得力直至天明始行息火計太監弄碧鳳坊巷十字路口一帶共焚去店鋪二十餘家房屋數十間所失約在十餘萬之譜云

清談

新天

天方曠曠月餘不雨江北之蝗蝻已起江南之花麥又枯槁農民蹙額奔走相告若憂災荒之將至者官吏憂民之所憂設壇祈雨斷屠誦經戚戚然若已盡心於民事者不料蒼蒼者不聽官吏憂民之心而日來熇熇如故豈真欲納我民於溝壑耶近數年來民窮財盡生計日窘已有顛連無告之勢前既厄於銅元之充斥商情日就於衰落今復厄於雨澤之稀少農民日即於恐慌而我國又素無備荒政策蚩蚩之氓有何獲罪於天而受此奇禍耶記者願代我四萬萬同胞禱祀以求甘霖之立霈也

評事

銅官山礦案之關係

銅官山礦案已在京磋議旬餘矣凱商也代表也外部也現正在交涉緊要中而未得外人退步之好消息記者於此不能不趨是以望於最後之數分鐘焉

夫凱商所執合同之無效固稍識公法者皆知之皖人之理直氣壯亦盡人能知然則我外部擁理直氣壯之皖人以與理曲詞窮之凱商交涉宜若不崇朝而可以解決者乃何以幾經談判甚至舌敝唇焦而仍未達廢約之目的何歟嗚呼而今而後我中國倘有外交者哉

記者曰銅官山礦者皖人之礦也雖然非特皖人之礦抑我中國人之礦也皖人所以爭銅官山礦者半皖省主權也雖然非僅爭皖省之主權抑爭我中國之主權也

凡百交涉一省敗於前他省繼於後一國隨其踵各國援爲例使此皖礦而不能爭回則他國必將藉以爲口實而影響將及於他省者故此案非特皖人所當力爭而他省人亦當注意者也

外交必恃民氣爲後援欲用民氣必先不失民心今皖礦之能爭回與否非特皖省民心所繫抑亦全國民心所繫焉者也我外部慎勿視銅官山礦案爲一省礦權之關係而稍游移其堅持之宗旨輕用其調停之手段

英人素以講公理重民權敦邦交著稱於世今凱商背約要求委壘肆其暴橫無理甚矣我國人出全力以爭之者非僅皖人抑亦全體國民之意思也英人慎勿以安徽一省之關係而視爲易與而輕喪兩國之感情

爲歡樂場之犧牲
前於歡樂場中放縱逞亡

○中國有志有文士某因歡樂過度而受梅毒曾自述其如何爲韋廉士大醫生紅色補丸所治愈○鄧君梓琴函無異於血氣方剛身强健之諸少年也一日忽以致斲喪其身而陷溺於花柳之中此皆因其起居不知自慎遂使筋絡變成枯萎而失消化之功身之大苦之境備受諸般痛楚後由韋廉士大醫生紅色補丸所救

江門鄧君梓琴筋絡枯萎全體軟弱爲韋廉士大醫生紅色補丸所治愈

務而得醫治曾失機特本局代表在廣東江門故衣街謁見鄧君當蒙其自述之情形如左云○數年前余最善飲酒身體因之受困筋絡疲致虛腎陰虛急躁偶聞微聲便覺驚悸胃口失調雖食微物亦甚不適因消化之無力覺胃部之軟弱又數月以來恐受病苦日甚一日晝夜不能安腕之痛痛至切齒甚至數小時之久不能安睡乎若泉流此爲余最慘之痛苦也不寧惟是且又受背骨之痛如負重任勢若欲俯不能作事痛甚如疲煙紅之槍尖所刺此又爲余難忍之痛苦也余爲胃痛之疾歷十二閱月之久不能享受飽餐又爲背痛之疾致身體瘦弱成爲因苦之人自覺灰心喪志作人毫無趣味日間如在絕望空虛之地夜間如受最重慘酷之憾色黃白面無表像之口氣臭人言讀憎厭自思己身如此傷殘致受如此慘苦心甚畏懼乃商諸中國醫生授服諸多藥劑無奈未化製之生藥使病更形加劇轉使余束手至一日思得韋廉士大醫生紅色補丸而嘗試之因余向曾聞其功效也不期服至數瓶便覺增精力一若每服一丸每長新力未幾胃痛既除則身體復原更覺神速從此口角生香面容紅赤身長肌肉體重如前現覺爲人無比因余重得無價至實之恩賞即使余身健而得沒以之樂此皆由韋廉士大醫生紅色補丸之功也余甚樂昭明以上所述實情藥局採錄報館以告同病者是幸夫凡男子吸食鴉片或操勞過度或居於天氣不潔之處致患疾病有韋廉士大醫生紅色補丸爲最神速最有力復原之聖藥因其所稱紅之新血能使其已壞之腦筋全體得力也是丸即由是法而使婦女經水不調以及各種他症均能速復原又健歇弱有病不長之小孩立能漲速有力面色轉紅

是丸於諸般疾病中曾經治愈　血薄氣衰　腦筋衰弱　少年知氣　胃不消化　肝經各病　筋骨痠痛　山林瘴氣　腳氣衝心　風濕骨痛　腎虧酸痛　左癱右瘓　瘡癬疔疹　以及皮膚諸症　誠爲男女老幼無上之妙劑也　中國各處藥局商店凡經售西藥處均有代售或寄向上海九江路凡字第八號　韋廉士醫生總藥局總發行處購買亦可　價銀每六樽大洋八元　每一樽大洋一元五角　遠近郵費一律不取

日本新到專醫內外痔瘡藥水不論如何年久根深百治不效之痔但用此水將注射筒代爲注射一次患者即覺毫無痛苦從此根除

刱法醫痔一次包愈

此水乃日醫伊藤寅之助所製凡罹過之人皆云不論所患痔瘡如何危篤如何痛苦一經此水之注射即覺痛苦盡除所患全愈其轉危爲安之異眞使人有快慰難名之狀尤妙在注射筒之用法簡便不論何人一見即能使用一用之後即不論內痔外痔脫肛腸紅等症皆可立愈靈效妥速至於如此眞古今未有之治痔第一妙法也本藥房深知此水及注射筒之療痔功效靈驗實在可憑是以樂爲販賣俾華人患痔者皆可共受其益如有不靈可向本店將藥價如數索還決無異言售價每瓶連注射筒一元七角內服珠熊八寶化痔丸每匣一元雙料二元重症用雙料其效倍速（上海美界仁智里十三弄揩打藥房發售

新開陳賢良紹酒棧

擇吉於四月十六日開張

敬告者敝棧主人世居浙紹山陰東浦以釀酒爲業曾在杭省設有陳賢良五店早已四遠馳名於光緒念七年間與張君合股在四馬路西首開立同慶和新號物美價廉膾炙人口茲恐沽客憚於路遠特在英界小東門外迎大街新開陳賢良澍記酒棧繼酒之好者必須色香味兼到敝棧揀擷鑑湖之水採靖節之秫觀者稱爲佳釀飲者指爲醇醪并備大小花雕陳陳相因以及秘製各種藥燒味均可口敝棧非敢自誇一經仕商學界嘗試必邀共賞謹此登報以當招徠　宣統元年清和吉日執事人廣告

吉屋召租

新閘大王廟公南貨店後曼盤路第九十七號新造高大六樓六底四廂一宅前後天井四圍走馬樓另有小花園一所灶間曬屋曬樓等一應俱全欲做公館最爲合式地位寬暢價亦便宜欲租者請至後馬路致遠街滿春坊口問貿業公司經租帳房面議可也　貿業公司啓白

江南彩票大彩捷報

本總局第三十會正票於四月十二日在南市本局當衆開彩○頭彩第九千六百八十二號　二彩第五百八十號又一萬六千七百八十九號○三彩第九千一百十號又六千七百五十二號○四彩第三百另九號又四千二百廿二號○五彩第一萬三千四百五十二號又一萬二千三百五十號又二萬三千六百八十七號今將大彩先行誌喜後查明得主再當奉告此佈　上海南市江南公益彩票總局啓

屈臣氏調元補氣血紅丸

本藥房所製各藥俱選上品材料異常應驗久已馳名中外不惜工本講求異方製煉以供世用務使毋負　惠顧者之信用焉近日復加意講求將方改良以期功效倍加此紅丸改即照良新訂之異方泡製也無論男婦老少均皆合服其性調和藥術補氣養血培固元神壯之脾病濟消專治男婦氣虛血弱面色黃瘦不思飲食精神恍惚心虛驚悸精力頹唐行動氣喘手足冰冷四肢腫脹肩背疼痛頭暈目眩腎虧耳鳴遇事易即先忘後天不足又婦女白帶白淫牢身不遂閉經不調腦筋不安風濕骨痛陰虛潮熱瘰癧結核手足拘攣遠年瘧疾內傷脾胃虛弱及一切酒色不節勞傷過度各症無病服食可以延年廣嗣功效非常承蒙光顧請至大馬路十六號福利公司西首

真正立止遺精第一良方

廣東彭壽堂○包愈遺精○立服立止○屢試屢驗○活人無算○鋪分上海棋盤街交易經售韋廉士醫生紅色補丸

市上遺精諸藥絕少見效如欲一料服完即可全愈再服一料永再不遺者惟本堂所製陰陽八卦丹確能如此靈驗此丹功用專補腎佐以固精益髓清心止夢安神利水之品使心腎兩交自然魂夢安而精竅固不論新舊遺精有夢無夢服後其精立止永不再洩縱有水火既濟之功陰陽相生之義服久腎關緊健可以一索得男此無他精髓充盈故也惟此種良方四海之內只本堂一家獨製服者念之每料四元中盒二元小盒一元外貼固精雞膏尤妙每對一元二角○金鎖固精丸每兩三角每盒四兩一元治遺精久白濁立效賜顧認明棋盤街廣東彭壽堂內懸上海縣禁止假冒告示爲記

旨奉戒烟新藥

本社這種藥是幾位有學問的西醫因上年頒發禁烟上諭感動了心細細研究出來的新法子故名字就叫做旨奉戒烟新藥吃了這種新藥沒有一個戒勿脫的無論中國外洋凡是吃烟的地方人人爭購處處歡迎爲何這等好法我也不消說得請要想戒烟的同胞請吃過別種戒烟藥戒勿脫的同胞去問一問吃新藥戒脫的同胞究竟怎樣好法就此可以明白況且四月初十日起至十二日止已經詳詳細細的登在各種報上想諸位都已知道本社的宗旨了

價目

每大瓶洋一元正　每打十元正
每小盒洋三角正　每打三元正
現因欲將是藥普及全國起見故自本月十一日起至二十日止門售一律九扣批發另議　服法用量另詳仿單

上海亞東製藥會社總發行　各省大藥房行號均有分售　本埠分售處　老北門汪裕泰　正豐街口汪裕泰　四馬路望平街口汪裕泰茶號

52·9

上海棋盤街廣東彭壽堂獨秘哮喘氣急斷根丹功力神速立可當場試驗治愈者不下千萬人〇立止哮喘洋金花每盒一角雙料二角

專治哮喘氣急百試百驗

者一瓶全愈重者三瓶斷根因此丸純是貴品煉成故能以少勝多以奇制勝較尋常方藥大不相同凡醫藥方藥不能見效及服各種藥水時愈時發者請速一試無不斷絕根株眞白實中之仙品也每瓶一元每料六瓶五元小瓶六角順氣化痰丸大瓶一元小瓶二角半廣東彭壽堂鋪分上海棋盤街內懸上海道禁止假冒告示爲記切勿悞購

哮喘氣急方藥不知凡幾雖皆自誇神妙然欲二粒服下立見奇功一瓶服完永不再發者不特絕未之見且絕未之聞本主人煞費苦心覔得一種力大效速眞方秘製哮喘氣急斷根靈丹不論新久痰喘氣促而逆元氣虧損久咳不愈痰塞肺喉咳嗆咳盧汗或致失音吸烟人大便秘結等病症只須此丹二粒服下立刻氣平喘止痰消咳定胸膈寬暢其患若失一切頑痰悉從大便泄盡早以永無哮喘痰咳等患

乙2327

馮聯棠太史書譜

妍潤遒勁骨極其妙書家見之莫不愛若至寶本司初印數千冊早已不脛而走年來學校盛興有志臨池者時來詢購愛重付石印以慰購者之望而紙張之潔白印工之精良較初印有過之無不及每冊售價洋三角

精印蘇批孟子

是書讀本向用木版刷印字跡模糊紙張粗劣茲覔得蘇批原本以端楷大字鈔付石印外加布套價四角

蘇黃尺牘

其書行世久矣而舊本字跡漫漶不堪卒讀近時坊間雖有翻印本而帝虎魯魚譌舛莫辨讀者病焉每部洋四角〇上海棋盤街湖北祭院坡廣東雙門底上街〇著易堂書局仝啓

乙2227

蘇州德亨洋廣貨抄莊

分設閶門

本號開設蘇州盤門已歷有年專運各國雜貨並自辦機器督造各種新鮮菓汁汽水味濃氣足早已中外咸知洵爲衛生妙品今又分設支店於閶門外鴨蛋橋東首選運各國金銀表八音琴千里鏡金銀首飾鏡綫毯絨毯時式鈕扣香水香皂以及各種玩物閨閣粧品花色繁多不及備載如蒙紳商學界惠顧當格外克己以廣招徠而圖久遠擇於四月十一日開張特此佈告

乙2489

欽命二品頂戴江南分巡蘇松太兵備道蔡　爲

出示諭禁事照得英商祥茂行經售各種洋皂前經該行開列牌名稟由英總領事照准南洋大臣行道示禁在案茲准英總領事來函據祥茂行稟本行另有蜂窩花紋牌號肥皂在中國流行曾在道署及新關掛號有案近有奸民假冒蜂窩牌號不冒行名與本行甚有妨礙等因除分行縣廳一體查禁外合再出示諭禁爲此示仰商賈人等一體知悉自示之後毋得將該行蜂窩肥皂牌號假冒漁利致干提究切切特示

光緒三十四年九月念二日示

乙22 8

請看減省日費之新發明煤灶

啓者上海爲通商巨埠人煙稠密戶口繁多用度因之耗費此固勢所必然無須煩贅然近年以來諸事改良般般講求無不精益求精然有錙耗于日用之間而人不介意者即如燒柴一事本局總辦現爲中民想一極省錢省工之法爲斯民開一利源又可保安火險特爲在申諸公細陳其利益如左 一改煤灶可免火險上海地窄人稠房價貴片地皆爲至寶民居一二間屋諸事仰給于內即賣買家亦無不然欲儲一二日之柴薪即得累堆成垛一遇火燭勢必燎原不數分鐘傾家者有之傷命者亦有之 諸公不信試聽火鐘報警何日無之若改燒煤灶則片地可存數十日之用即有火燭落在煤上永無慮其自行燃燒之患去歲本公司初創於天津曾蒙巡警總辦獎許竭力提倡蓋于居民治安兩有裨益此改煤灶其益一 二可省日費上海稻柴每百觔大洋四角木柴每百觔大洋九角而烟煤之火力比稻柴大十數倍比木柴大五六倍核計每月燒柴二元者燒煤可省一倍以上中下三等戶口計之每年即可省三四百元或一二百元至數十元不等此燒煤其益二 三陰雨之時柴不易燃或不易買或高其價或須預存屋內諸多不便若燒烟煤可存于屋內隨處可堆陰雨之時煤雖濕更易燃燒無慮濕缺之患此燒烟煤其益三 四本局烟煤極佳爲中國第一礦產早爲用者所共賞無須自詡他礦烟煤燒後必留洋渣及礁石等本公司烟煤燒後俱成白灰故燒他礦煤一千觔者燒本局煤八百觔足矣故用于輪船可加其速率用于打鐵煮飯無不省工省錢又燒他礦煤須用塊者用本局煤末已足矣 五煤火快均可煎炒烹炸蒸食煮飯無不相宜燒柴須用一點鐘者燒煤三十分足矣故燒柴必須一人燒火一人做工燒煤可省去一人燒火因煤一燃蓄須當隔時再行添煤並屋內永不見烟極爲乾淨此燒煤其益五 六本司公一爲紳民便益起見二爲推廣煤斤消路爰於天津請來改灶師傅手藝極工專爲諸公改造煤灶並不取工資但須貴客自備材料如欲改者可來掛號或函致或由電話均可本公司得信後立刻派人去修 七本公司設於東棋盤街十八十九號門牌內有煤灶樣子數個極爲精巧請駕臨本公司閱看並有詳細章程單本公司另有招待員隨時指明一切利益無論紳商士民皆可隨便進觀 八燒柴之灶可隨意更改並不多費錢文

末煤價目

每嚼二千二百四十磅計英洋七元五角 半嚼一千二百二十磅計英洋四元 每羅二百十八磅計英洋一元

外加送力 每嚼大洋六角正 每半嚼大洋三角正 每羅洋二角正 〇本公司德律風二千五百十二號

開平礦務有限公司謹啓

甲304

立愈

痔瘡立刻連根脫落

本齋獨秘珍珠熊胆人參蘆八寶化痔散〇中外馳名〇靈驗非凡包愈一切惡痔脫肛腸紅立服立愈永不復發不效還洋

本齋不惜工本精煉熊胆珍珠人參蘆化痔散此散力大效速專治內外痔瘡搽之立刻止痛消管生肌硬塊化軟四圍連根脫落雖數十年惡痔膿血淋漓生管成漏痛不可忍者無不藥到病除業經治好萬人有口皆碑〇每瓶二元小瓶一元如內服熊胆珍珠人參蘆極品消痔丸可將腸內積年火毒濕熱一掃而空愈後可保身體強健散丸並用其功甚速永不再發每盒二元每料六盒價洋十元〇鋪設上海二馬路西鼎新里京都天寶齋謹啓

乙2296

昭代名人尺牘出版廣告

本局精印昭代名人尺牘現已全部印成每部實洋四元茲此另議以答諸君雅意本局爲裨益學界起見非從遺利益以印精紙良講究格外一切文附小傳附冊尤爲特色與市間所售迥然不同諒海內諸君子有目共賞無待贅述也

總發行所 上海後馬路仁美里 鴻文書局 匯記

分售處 棋盤街商務印書館 南洋官書局 小說社 廣益書局 集成公司 文瑞樓 文明書局 江左書局 世界社 集古齋 醫學及書局〇望平街中外日報館

外埠分售處 北京琉璃廠書業公司 廣東雙門底上街聯新書局 漢口鮑家巷廣益書局 蘇州閶門綠蔭堂 觀前振新書局

乙2306

立止婦女白帶最速之法

廣東彭壽堂秘製婦科白帶靈丹〇立服立止〇神效異常〇立止經期腹痛丸每盒一元

婦女白帶一症大傷元氣此症因濕熱積滯月經愆期或憂思忿鬱動情即洩寒痰凝聚膀胱受濕以致脾胃不利腹痛腰酸面黃肌瘦頭暈眼花久則百病叢生漸成癆症本堂獨秘立止白帶靈丹不論新久赤白帶下服之即愈屢試屢驗其應如響功能除中宮之濕提下陷之氣化痰解鬱清火調元是以帶下即止腹痛立愈連服七日包能脾胃健旺飲食加增月經調和身體強壯非特止帶之功實有廣嗣延年之妙〇每盒一元〇中盒二元〇大盒四元〇上海棋盤街廣東彭壽堂啓託郵局匯銀函購外埠寄費一成原局回件無

乙2277

匯豐銀行告白

啓者本行收足資本洋一千五百萬元公積英金值洋一千五百萬元又銀洋一千四百五十萬元共合洋二千九百五十萬元另議定備用股本洋一千五百萬元總行設在香港分行在倫敦廈門暹邏巴黎悄亞孟買加拉吉打古隆北福州爲國漢口神戶長崎意鹽併羅法國呂宋紐約檳榔嶼貢西貢舊金山新加坡蘇拉巴亞天津北京橫濱其上海行與各商往來暫存本行之銀每日結賬者其息長年二厘存至二十萬兩爲止存一年者其息照長年四厘算存六個月者其息照長年三厘半算存三個月者其息照長年二厘半算凡現下所執五厘息一年期存單滿期轉新單者仍照五釐息算代付本埠匯票並辦理銀行一切應辦事宜匯票可以匯至倫敦歐洲印度舊金山美國中國東洋等處大通商碼頭特此佈聞

宣統元年二月初四日

甲123

衛生第一奇藥

廣東彭壽堂壯陽種子如意酒功效說○欲壯元陽欲廣嗣續欲強身體欲除百病但服此藥立可如願以償一補有十年之功眞仙品也

此酒乃本堂獨秘奇方合天下衛生種子各藥無如此之功效神速補力雄大尤妙在性極和平毫無流弊因此遠近爭購有口皆碑按本草載海狗腎功能補腎生精助陽益氣一切虧弱之症服之即愈夫海狗腎功力己如此之大況其精乎本堂不惜工本煉取海狗腎之精液佐以滋補各品製成參茸芝朮海狗精壯陽種子如意酒其力大其效速其補更峻專治陽痿不舉未交先洩舉不堅久腎冷精稀夢遺滑精面黃肌瘦四肢酸軟諸虛百損五勞七傷等證最見捷效雖衰弱老翁婦虧損之身體只須略飲少許立刻元陽壯固精力頓加數倍腎氣充足强健異常見少年飲之其精力陽氣之强壯不言可知因此酒無經不達故無經不補若常服不斷則精血愈足氣體愈强可保一生康健百病不生最奇者服十日即覺身輕足健筋絡舒暢服至半月體充精滿面目光潤一月以後精神百倍陽事不倦連服半年耳聰目明白髮變黑不特延年益壽更能返老還童以上種種功效歷經達官鉅紳試驗不爽並蒙名醫博士再三考究發見確實證據推爲補劑中最靈最精至妥至速之奇藥凡服別藥不效者一試方知神妙耳大瓶四元小瓶二元雙料加倍如不善飲酒另服參茸芝朮海狗腎精壯陽種子如意丸尤妙每瓶二元外貼療腎壯陽種子膏更速每對二四角○婦科調經夢熊丹每料八元　近多假冒牌號　賜顧認明上海棋盤街廣東彭壽堂內懸上海縣禁止假冒告示爲記

乙2228

慎德昌洋廣貨號遷移廣告

眞不二價擇四月十三日開張

本號向在大馬路小菜場對面有蒙紳商女士惠顧者嫌稱道路不便房屋狹窄是以遷移英大馬路望平街口金宮式洋樓門面特向各國精選泰西花緞綾紗絲紗新花洋紗時式蓆法呢絨布疋名廠香水香皂異樣燈鏡鐘琴花色紛繁不及細載定價劃一無不格外克己以廣招徠請認明本號牌號庶不致誤

乙2215

湖北籤捐彩票頭彩五萬元

四月廿九日　五月十六日　開彩

本局奉湖廣總督部堂張奏明開辦第八十九會票數六萬張每張售洋六元現因銷場暢旺不敷分售准加設第八會副票六萬張每張售洋一元中彩獎數之多發派出彩銀之高比各公司爲優大彩准定期四月二十九日開彩副票定期五月十六日均在漢口開彩紅票得彩憑本局號單兌銀元本總局在漢口鎮江上海分局設在南市萬聚碼頭信成銀行樓上惟本分局均係躉批向不零售○外埠往來信力票力一概不付統請自給再紅票如無本分局騎縫圖章因無票根可查概不發兌特白

乙2221

上海大隆藥房秘煉五十六製化痰止咳半夏餅功力極大奏效極速較市上所製半夏大有天淵之別一試立分優劣

包愈咳嗽永遠斷根

本藥房秘製化痰止咳平喘半夏餅內用半夏爲君佐以龍涎香珍珠化州橘紅川貝等品去其糟粕取其精華故能藥小力大服少勝多屢經名醫博士試驗稱奇推爲最靈最精之品本主人濟世爲心平價耗本以救沉疴數年來洋八無算婦孺咸知與市上販賣世俗名者不同此餅專治男女咳嗽哮喘吐痰略血等症立服立愈奇在愈後不發無論虛勞咳嗽寒邪咳嗽痰火咳嗽年夜咳嗽及煙咳無痰行路氣急痰中帶血久嗽失音產後虛咳老年哮喘傷風喉痛頭痰壅塞等症無不應效如神藥性和平攜帶極便補肺不膩降火不寒滋陰清金補虛療損盛發之時隨時含服二片立刻痰清咳止哮定喘平如不信將餅和入痰內立化爲水眞百試百驗之奇藥也每瓶一元小瓶六角順氣化痰丸大瓶五角小瓶二角半上海四馬路望平街大隆藥房啓

乙2283

太乙廬新發明精煉太乙杏仁膠品質滋潤性道和平功力極大效驗快速無論傷風咳嗽久咳乾咳痰飲氣急立能痰消咳止

除根不復　服之無效　退回原洋

賜顧者請認明太乙廬牌號並太乙爐寶鼎圖爲記每片膠上印有暗記以杜冒做各埠均可由郵局民局函購原班保險回件決勿延誤

敵肺病之健將

本廬主人深惡肺病最能消耗人身之精神以致我族種體日形瘦弱若不設法預防將來肺病之患日甚一日以致人人面黃肌瘦我族之强何日可望豈不痛哉豈不痛哉本主人矢願任先與擔任一分子之責聊盡涓滴之力不辭辛勞苦心研究

始得此能掃除根株之妙品能

緣本主人曾經留學醫校十數年來凡遇肺病莫不細心從事屢次試驗止咳化痰藥品種類雖多而尤以杏仁爲適當然經化驗杏仁性質滋潤善解油膩確爲化痰止咳最有功力之妥品若製法不精則功力未能盡善如製之爲露質尚淡薄功力自緩今以新法提煉純精精製成膠曰太乙杏仁膠功力絕倫效驗快速妥善和平始可稱爲化痰止咳之無上妙品

非如他藥初服雖有病去之象

若一經停服便有舊病復發之患

此膠不若他膠一經下咽則立能痰化爲水輕者往下即化由大便利出重則向上漸次將痰吐盡爲度且當面可試將此膠一小塊放入痰內則立化水若痰化則肺體自舒呼吸暢快無咳嗽自止確有明效如小兒患急慢驚風危險重症者將此膠一塊用水冲化一待送下自能漸次將邪痰吐盡症輕者則痰乃由大便而出如老年久咳痰飲氣喘以及喉乾音啞痰粘或乾嗆無痰或胸腹漲痛時發濕溫痰多咳少或脾熱痰中兼紅或勞傷咳血或腎虛肺萎以及各種肺病依法服之莫不奇效立見有藥到病除之妙每匣一元二角每六匣六元外埠寄費另加所上海東棋盤街內五馬路始珍茶居後西街內第五街第三石庫門六百二十一號門牌太乙廬謹啓

外埠經售處

奉天 錦州同益分報館　漢口 廣益書局　南京 大英藥房 五洲藥房　安慶 南洋藥房　如皋 大同公司　鎮江 五洲藥房

乙2225

京都天寶齋○始創遺精奇藥○惟我功效神速○數服之後○從此安康○凡購此藥認明必愈眞方

包愈立止遺精聖藥

人得安康全賴精神充足若患遺精即身子困憊百病叢生自顧不暇安能擔當世事乎貧窮之力之人若患此症雖於工作不能顧及養孥其害益不堪言察其病原在於思慮過度或恣意縱慾若不設法醫治即成難瘉之症不但嗣續有碍而且壽元攸關市上出售皆非匹症之藥因而毫無效驗本藥局主人念餘年秘製一種還精妙藥名曰純陽還精必愈丸乃家傳經驗良方加工精製效驗久著神妙無對誠乃遺精良藥患此之人宜早購服以免斷嗣續成癱廢之後悔也且藥性和平製法精良專治男子遺精滑精有夢無夢無論新起久遠見色流精以及精薄精寒等症數服之後奇功立見凡世人之患遺精病而欲講究衛生種子者幸勿失之交臂也外貼遺精膏取效更速膏每張洋七角丸每盒洋一元每料六盒洋五元　京都天寶齋分設上海二馬路西鼎新里石庫門內便易

乙2223

民政部化驗註冊

消烟積戒烟陰陽天罡丹改售洋碼

陽丹每定售大洋三分陰丹四分此丹售世二十餘年專戒洋烟毒性外驗立消衣服手指老烟積內能掃清臟腑烟虫痰垢服戒十餘日試呼烟嘔嗆嗅烟氣臭兼治無癮男女痰喘濁帶瀉痢肝胃諸症雖高年戒烟照常辦事保無他患總局蘇州顏家巷上海小東門內振大昌廣東豪畔街恆益甯波餘和祥遠莊欲經售來信批發　周金釗攝烟堂啓

出貨無著莊票止付

啓者小號於本月初三日向興隆行式老夫李桂友買進該行十二磅細布念五件嗣於初九日即付該行十四期久源莊票銀四紙第五千九百三十九號元二千三百兩第五千九百四十號元二千三百兩第五千九百四十一號元九百七十二兩二錢第五千九百四十二號元五十二兩八錢共計付元五千六百念五兩當時祇出到該布十件尚少十五件至今未曾出到爲此咨照久源莊將銀票止付小號貨未出着銀票止付亦天下之公理務望中外各寶行號切勿收用以免糾葛特此聲明　福興永洋貨號白

乙2234

青州水門汀

青州水門汀有限公司所出之水門汀為東方最上之品素為香港政府所信用用以製造陰溝管避火磚避火泥及瓦片等物堅美無匹近者新牌疊出每易魚目混珠 貴客賜顧幸新認明牌號向圓明園路八號新旗昌洋行議價購辦欲知用法詳情者本行亦可奉告

新旗昌洋行謹啓

228

亞西亞火油公司廣告

本公司由今年起自行發售素所著名之僧帽十字兩牌火油該油己久蒙 賜顧諸君所稱許近又遠運向日最馳名之鐵錨老牌火油來華此油體質之佳早已貽炙人口為 紳商所信用是以銷路極其暢旺運來本公司所售各牌火油又經油廠新發明特別改良使盡善盡美其光明務更倍於昔諒己在 賜顧諸君洞悉之中本公司在大馬路所設燈店懸點之燈光燦四射普及街衢黑夜亦同白晝經過之人無不異口同讚且所售之燈定價極廉緣本公司為推廣火油銷路起見照來價售出並不圖利也

乙295

非洲樹皮丸

此丸為男子之至寶精衰體弱者服之有藥到春回之妙外間所投保證書屢登各報寄語衛生同胞注意深之

每瓶一元
每打十元
發行所上海四馬路五洲大藥房

人造自來血

大瓶二元每打二十元
小瓶一元二角每打十二元
總發行所上海四馬路五洲大藥房杭州總經理處在宗陽宮前百歲坊巷

此品功效甚偉所得外來保證書甚多不及備刊洵衛生同胞家用眞藥不可一日偶缺之至寶也

2191

受股廣告

上海英大馬路揚慶和久記銀樓係屬集股創設內有羅仁記名下四股邇因他適自願挽中將股份盡行推售與邵姓接受其詳情註明字據業於四月初八日銀據互交清楚嗣後久記號銀錢進出生意盈虧均由邵姓照股承認永與羅姓不涉恐未周知用特布聞

邵姓謹告 乙2493

推股廣告

上海英大馬路揚慶和久記銀樓本屬合股創設內羅仁記名下四股現因無意經營自願挽中將股份及一切利益仝行推讓與邵姓接受其詳情已註明字據茲不贅述於四月初八日銀據互交清訖嗣後該號銀錢進出生意盈虧概與羅姓不涉恐未周知用特通布

羅仁記謹啓 乙2491

艾羅良藥新本草之一

艾羅補腦汁味甘芳無毒性大補創自艾羅西醫主治腦筋百病人身三十二對腦氣筋症服之無筋不達無症不效總發行處上海三馬路中法大藥房分售處各處中法藥房及各大藥房俱以新證書及五彩飛鳳牌圖記雲獅圖商標瓶上有艾羅醫生良藥之一字樣者眞其餘多偽購時細認

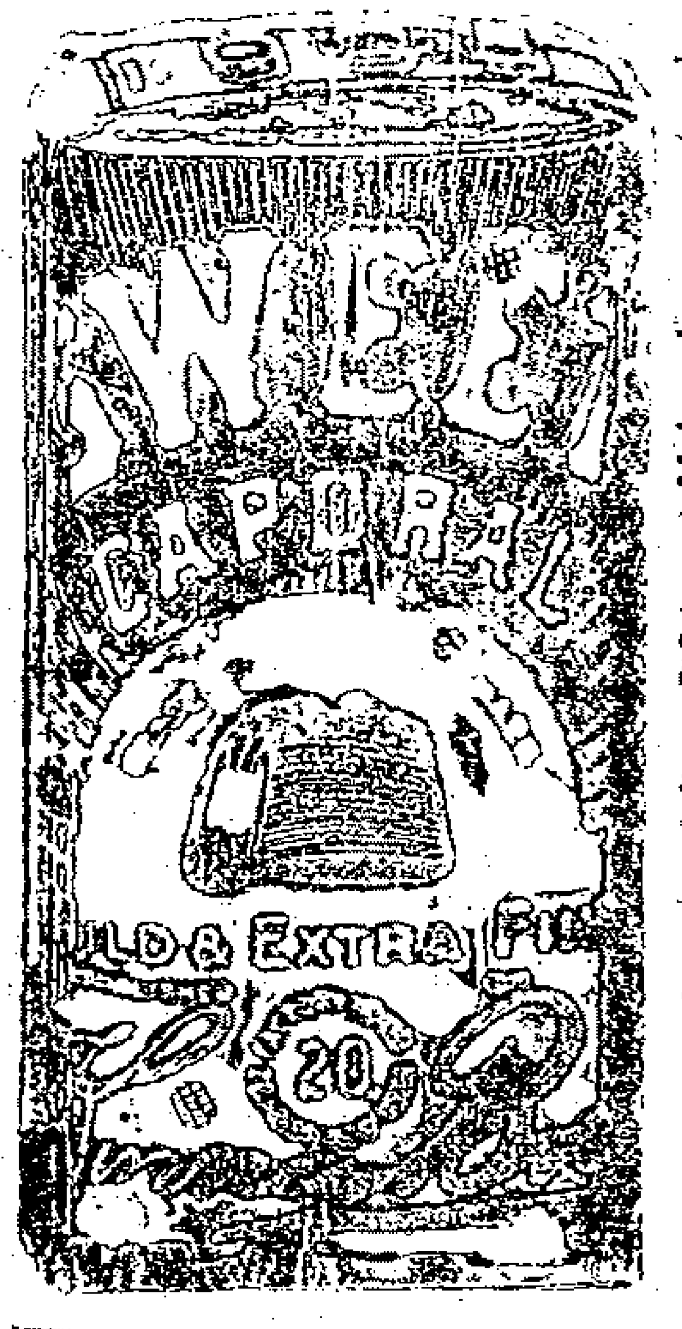

頂上美紙香煙

甲333

包治半身不遂三日下地行走

臌脹立愈

祖傳奇方包治氣水五臌水臌腹大五絕危險大症西法神醫中國靈丹一服立愈價洋二元太醫院周觀文四馬路清蓮閣

乙2125

威麟電燈洋行廣告

本行經理英國著名琴雷而名廠電燈機器已十有餘年早蒙官商信用茲擬推廣生意特向英國延聘電學專家駐華以備官商隨時商酌不至耗費材料並兼售各種電話機器以及電線等件無不俱備設在英大馬路東十一號門牌便是

乙2338

威麟洋行啓

廣東彭壽堂治風仙品
眞正熊油虎骨百草追風祛濕酒

風濕停滯四肢經絡即覺渾身痠痛漸而麻木拘攣手足不能動移無異廢人皆由氣血虛弱營衛失養所致延醫調治往往經年不愈蓋風濕盤踞於骨節經絡之內非湯藥丹丸所能深入驅除也惟本堂所製追風祛濕酒其藥力能直入四肢百骸經絡骨節之內將周身積聚之風濕一掃而空故能藥到病除其應如響凡左癱右痪半身不遂腰膝痠軟四肢麻木步履艱難中風中痰中氣口眼歪邪語言蹇澁氣血停滯等症無不立服立愈屢試屢驗萬無一失試過者方信余言眞不謬矣大瓶二元小瓶一元雙料加倍如用雙料取效尤速

上海棋盤街廣東彭壽堂啓

乙2292

衛生名酒

馬台爾所製之勃蘭地酒最合衛生若於飯前飯後常飲少許可免霍亂痢疾寒熱各症諸君如飲勃蘭地酒惟馬台爾酒最為合宜今由上海南京路第十七號維納洋行充當東方專理 賜顧諸君請向商辦可也

甲306

奉送紅靈丹

本堂麝香痧氣丸八寶紅靈丹衎洋百三十瓶臥龍丹行軍散白痧散如意丹衎洋百瓶正盧薛昌午時茶每洋六盒如蒙賜顧洋一元者另送多送瓶金字八寶紅靈丹一大瓶外阜函購原班立奉無慨

上海益湯弄廣東益延堂啓

乙2190

要信照錄

弟運艱福薄鴻案文琴相繼謝世自顯發軀肖未類唐不顧與伯道同悲思欲挽回末遺遙置姬妾盡八事以合天心詎房勞過傷釀成癆怯之症加以湯藥不瘳夜夢遺精以致骨蒸盜汗乾咳咯血幾如風擺荷花險將委折諸醫診視病勢有加無已歲杪同僚韓申甫銷差南旋道經滬垣惠賜上海大隆藥房參茸芝亢海狗腎湯種子延壽丸一打服經數天頗覺神完氣足諸病漸除未幾腎節學固精厚如膏今已一索得男皆獻藥房之所賜也感佩難量特申謝悃

蘇崑王鳴岡拜書

上海寧平街大隆藥房代登

乙2228

百祿鋼廠分行告白

本行分設江西路十號專造一切繩鋼器具凡光顧者可以直接交易無須由他行經理現本分行存各鋼甚為完備倘蒙賜顧幸祈臨敝行觀看可也

甲316

遺失派司

茲有英二月念二號致遠由香港進口IY嘜洋參二箱該派司遺失已向海關說明作廢特此聲明

元豐潤啓

乙248

（儲出燈筒）

茲有藍烟筒輪船名局六架士英1909年九月七號進口 KDS 嘜燈筒十箱限七天如再不來出貨當拍賣以抵欠欵

太古洋行啓甲322

（落得便宜）

部八即欲別圖所有全店生財皆是車木裝飾華麗原值四千三百餘兩今格外減作一千五百兩有意欲盤者請至本店面議可也特此聲明

上海英大馬路實華錶樓啓

乙2343

宣統元年四月十五日共四張

申報第叁張

西歷一千九百九年六月二號禮拜三

崔氏瓣香廬藥室在上海盆湯弄新橋南堍朝西見洋貨號轉灣約二十家根德里內每匣洋元〇附
近假冒格外小心認明根德里方是的眞

遺精不遺　心感　謝謝

〇余生平不喜服藥尤不喜漏上藥房之藥故余患遺精之症已近十載未嘗服藥遇因
〇年前大衍副瘤虛腿軟腰酸神忌恍惚漸至未交即洩目暗耳鳴不得已乃尋延名
〇醫診治不意服藥千劑功效茫然於是任其自然不敢再服孰料病未愈彼日間亦遺
〇引鏡自照面如菜色因友人送大盤上海瓣香廬藥室所製鎢皇補天丹洵治遺洩果靈
〇泄之神品渠亦服此而愈乃即由郵局匯洋兩元姑且一試第一瓶服後雖遺洩
然行房乃未能堅久乃再購半料約服一月竟然飯食頓增精力强壯一切腰酸耳鳴等症亦此皆愈始信精血充足則百病自除其樂融融拙
荆已年將不惑於三月間忽處六甲雖璋瓦未知然瑟琴克調該藥室之補天丹不愧名副其實又內表弟馮端伯夢遺亦由寓服此今
亦全愈矣此丹治遺精之效驗實有中流砥柱之功心感之餘謹登報奉揚以酬濟世婆心惟附近假冒須認明瓣香廬牌號爲城中呂鏡明啓

立愈耳聾天下第一奇方

天下馳名廣東陳恒德堂秘製奇效耳聾丸〇不靈還洋〇假冒甚多購者認明

耳聾一症皆因腎水下虧相火上炎或鬱怒傷肝以致耳聾目昏視聽不靈總因心腎不交陰虧陽僭而其病原尤在氣虛血脈不能流通呼吸不能靈虛氣逆到虛火向上故有耳鳴耳聾耳脹耳痛言語不聞等症本堂存心利濟得祖傳奇方不惜工本秘製此丸專治一切耳內之症無論男女老少兩耳重聽雖二十年三十年老症服之立見奇功轉聾爲聰補眞陰生津攝納浮陽退除虛熱重者二大盒斷根輕者一大盒包愈妙在神清氣爽身强體健永無復聾之患眞治耳聾之天下第一奇藥也虛言欺人罪我惟天每大盒四元中盒二元小盒一元均無折扣〇外埠賜購者信力自給〇分設上海英大馬路萬康醬園對門德仁里內石庫門廣東陳恆德堂謹白

Z2317

信義銀行存款簡章

本銀行實備股本一百二十萬元存款利息格外克己均係月息凡無定期存款月息三厘半〇存三個月者月息四釐半〇存半年者月息五釐〇存一年者月息六釐〇存二年者月息七釐〇存三年者月息八厘本銀行另有儲蓄章程甚爲完備因限於篇幅不及備載望移玉鐵馬路天后宮對面本行取閱可也德律風三三六五

Z2521

不死之藥於今始見　活我二命

僕前赴口外致患咳嗽初未調治縱酒如故詎愈咳愈厲飲食減少甚至氣喘咳血脈沈細年醫者屢投半夏陳皮各藥而病益盤踞深固與醫藥抗衡莫肯相下嗣後有以彭壽堂四寶半夏露爲言者僕以近今此類最夥貝芬不齊爲辭彼即曰藥以實驗不以虛名此蓋吾經驗過者故爲是言耳君若不信何妨以試他藥者一試此露則玉石自分矣僕爲購小瓶試之果然痰咳大減氣不上逆連服數次通體暢快痰飲淨除咳血從此告痊不禁嗟嘆久之八祖靈丹妙藥信非虛言遂與該藥房結香火緣屢購種子調經諸丸得生一子今已氣體强壯大非昔比所異者今春內子產後驟患嗽疾恢飲伐之劑痰厥不省僕益法可施即用該堂半夏露灌而救之頃刻平復如初竟獲全愈亦不再發統計服露三大瓶耳賤軀之復健以此內子之保全亦以此其製法之精妙功效之神奇迥非彷冒各藥所可同日而語竊思不遇此藥則愚夫婦之生命不堪設想矣嗚呼一瀉揚枝早結半生之果三年蓄艾何眞二竪之侵爲告抱恙諸公其各珍視也託郵局匯銀函購外加寄費一成原局回件無誤

餘姚王振聲記

Z2831

商務印書館新出

新撰唱歌集

每部三冊　定價五角

湯湖胡君復編〇是書取日本文部省唱歌原譜製爲我國歌詞由淺入深由簡至繁而以校音附於篇末合乎小學及中學校師範學校之用今書刊成線譜與沿用簡譜者迥不相同

續出二冊　少年叢書

每冊一角

本書已刊行哥倫布畢士麥二種今又續出華盛頓及訥爾遜第二編兩賢遺事最足爲少年模範書中詳加批判插附圖畫尤足動人

況製生髮膠　有枯木逢春之妙

八壽醫藥室主人臺鑒僕去秋進京引覲道出滬江躬到貴醫室購歸生髮膠六瓶旋被友人讓去一半緣室人產後一病脫髮將已禿頂因之不敷收效謬託上海匯豐銀行帳房志廉舍弟續購六瓶用後漸漸發生自入春以來蓬蓬勃勃生機繁盛較之未脫時更增倍數嘻生髮膠之靈驗如枯枝之逢春令人感激之至今有敝親同病委辦六瓶並由郵局匯洋三元從速寄回俾可同還本相則感德尤深矣（下略）南京龍王廟前廣西試用道馬吉人頓

售價每瓶半元每料六瓶洋二元五角上海盆湯街灣南北新街即北無錫路八壽醫藥室抄錄閏月十四日郵政局來原信存在案頭

Z2381

施主台鑒

大護法倘遇有無恥僧徒藉此招搖假本寺僧人在外募化切勿受其矇蔽特此聲明

茲啓者本寺大殿雖有施主籌工頭來寺丈量基址事實有之而僧等尚不知施主何人況本寺向無僧人在外募緣仰白十方諸

西湖靈隱雲林禪寺謹具

Z2491

萬金不換化痔仙丹

崔氏瓣香廬藥室意切切　凡購此藥必須認明瓣香廬牌號在根德里內附近東首有假冒僞藥購者格外留

本主人得家傳秘方虔製萬金不換化痔仙丹專治內痔外痔漏神效超羣遠近久著無煩縷述考痔症之起皆由濕熱下注醉飽行房陰虧熱甚勞過度以致筋脈橫解精氣脫泄若成疊成塊或痛或癢者爲痔如膿血淋漓管長數寸或黃水紫血肛脫疼痛者爲漏以上之症無論如何危重速將此丹每日送服三次立能止痛去血且培補元氣永不復發雖數十年不愈之症至多連服一料永遠斷根萬試萬驗不靈包退還洋每瓶一元每料四元〇又製三十六種惡痔去管膏如外痔十分危險名醫卻步痛徹心肺速將此膏搽之三日之內連根脫落完好如初天下治痔之藥斷無出其右者此藥一出天下再有不愈之痔我不信也雙料二元單料一元滑近假冒僞藥欺人須知藥丸非他物可比必須格外小心認明瓣香廬牌號在根德里內方是的眞若誤服僞藥貽害非淺購者切記由香店轉灣足有二十餘家門口有瓣香廬招牌

上海盆湯街新橋南堍見香店朝西轉灣約二十家門面根德里內瓣香廬發行所

2269

各省籌辦諮議局

舉行復選舉開票

▲福建•（福州）

福州府屬各復選舉已於前日開票茲將當選姓名及票數錄下 黃乃裳九票（閩清） 楊廷綸九票（侯官） 劉崇佑八票（閩縣） 林佑衡七票（侯官） 余鍾英七票（古田） 李駒七票（長樂） 黃鍾瀛六票（閩縣） 趙錫榮七票（連江） 鄭錫光六票（閩縣） 游鑒源六票（羅源） 吳庭棖六票（連江） 董藻翔五票（長樂） 施景琛五票（長樂） 李仲鄰五票（福清） 林仲翥五票（福清） 李馥南五票（侯官）

候補八名 鄭祖蔭 鄧盛鑾 鄭孝胥 陳培錕 余若城 林師尙 林景謙 王孝緝 又檢票不合局章之林位衡一名查係閩安鎭守備又將弁肄業學生犯局章第七條第一項又第五項應將所得之票作爲效無

福州旗籍復選舉亦已如額選足被選者錄下 椿安 錫楨 楊長餘

候補一名 彬煦 黃會誠

籌建諮議局之計畫

▲湖南•

湘撫岑春蓂奏稱前因湘省舉行新政並整頓財政事宜須得辦事認眞體用兼備之員幫同經理經臣附片奏明檄調指分湖南試用道朱祖蔭來湘委辦銅元官錢各局事務遇事詳細勾稽極爲核實湘省現應建造諮議局房屋觀瞻所繫宜仿各國議院之式並考查本省議員人數酌量建築工程固無取華美規模必須完備亟應愼選明幹人員剋期修造經臣督同諮議局籌辦處司道一再商酌查該員朱祖蔭與在籍廣西存記道湯魯璠幹練有爲才猷素著平日於各項工程均能切實講求業經檄委該員等會同妥爲經理監修以期適用惟朱祖蔭現因本生母病故丁降服憂合無仰懇天恩俯念湘省要政需才准將該員朱祖蔭仍留原差俾資得力四月初七日奉硃批允行該部知道

初選舉訴訟

▲四川•（川東仁壽）

川東仁壽縣附生賈繩武因與該縣初選舉調查員徐國楨有嫌竟具稟赴省在督轅控告選舉名册之不公當奉趙次帥批示云查議員選舉章程凡選舉人倘確認辦理選舉人有不遵定章之行爲或於選舉人名册有舞弊作僞之證據者得向該衙門呈控是該調查員縱有不合該生等亦祗能在該初選監督衙門具控且此次所出榜示究係據草册爲底本幷非確定名册可比該生等正可援更正錯誤之例呈請更正何得遽行來轅混瀆且擅敢將該縣榜示揭下粘呈簽註實屬胆大糊塗不識法紀應飭該府査究

本埠新聞

滬嘉鐵路行開車式頌詞彙錄

▲蘇•州•商•會•賀•開•車•禮•頌•詞• 宣統紀元己酉四月十二日吾商辦江蘇鐵路南綫滬嘉大功告竟全路通軌行止式開車禮四方觀成者冠裳闐輳甚盛甚々古者工作始成必延賓爲之詞所以昂有功詔來禩也今官吾國路政萌芽之日而爲江蘇士民幷謀合力商辦發軔之先路誠宜大夫君子歡欣鼓舞翬欲得一言以致其頌美之忱矧敝會之於蘇路經始之秋與中道顚頓之會亦嘗有一日奔走審其艱鉅而幸其克成也尤不能無感於中於是爲之頌曰 恢恢吾吳蕩蕩皇衢孰馳而驅滬甯是居外侮剝膚始夢卒蘧莫回厥謀乃謀末腐蘇杭逾約猶吾疆土允王章吳代表刱滬爰及越謀實爲路礎哀痛外侮幷集羣股一呼百俞貧走富輸斯時敝會是究是圖推舉郡宗闢我坦途權我利害不私於蘇在滬之滸春鋪是翻星緯二禩吾路如砥豺目睽睽雷風忽起聾金餂我以要于路權不外踰斯時敝會先後疏附辭淚重涕親見諸父三年告功欲貫慘沮我生不武抱慙奮怒挈子隨父幷命抗拒皇仁下宇外欵納部改蘇爲滬匪成之艱艱于扞阻有阻愈銳强莫能挫凡百志士式我道左朋來于于賄遷我車害去利生義至禡忩敢告司軌毋忘厥劬伯叔昆弟前路勉諸既南其轅北轍敢濡有虒瞰戶幸愼厥初乘我商輅光我吳闓力允財裕滬甯還予功無圖能一德是愉 蘇州商會公頌

▲松•府•暨•華•婁•兩•縣•賀•開•車•禮•頌•詞• 今日爲松滬路告竣之第一日卽爲滬嘉路溝通之第一日實卽爲滬杭甬路預卜交通之第一日考泰東西初創鐵道時代亦未嘗無種種之障礙而卒也交通利便國亦因之富强此路自丁未春經營伊始集欵之踴躍辦事之迅速紳任其勞庶民樂其成雖泰西文明國之智識無以逾此而其中經無數之困難恐慌卒達完全商辦之目的此皆在事諸君子堅忍之毅力鄙人所敬佩不遑者也自此而後南綫告成經營北綫上自江浙下至淸徐四通八達以輔京漢京張粵漢幹路之不及義務盡而利權握皆於此路基之也鄙人忝任茲土躬與盛會敢獻一詞以爲頌曰 哟哟原隰中國士疆羣雄虎視覬覦其旁幸我國民蹈厲發揚層巒提倡激起紳商聯合江浙思患預防民欵民辦克自主張懃誠志士擘畫周章大功既竣氣象喬皇綿亘百里龍旗飄颺祝我路權永永無疆 宣統紀元四月十二日松江府知府戚揚暨華婁兩縣公頌

法•國•巡•洋•艦•起•椗•赴•甯• ○停泊浦江之法國巡洋艦矮爾才定於今日開往長江一帶公幹聞捕房麥總巡暨某律師等有擬趁該艦赴甯省漢口等處商辦要公之說

寶•山•築•造•馬•路•之•交•涉• ○英商愛爾德之英册二百零九號寶山契地因被該處地方官劃築馬路稟由英領函致滬道飭令退還茲蔡觀察以中國築造馬路如有應用洋商地產迭經通飭先向該地主商明乃該縣胡令擅先劃用致被洋商藉口殊爲不合惟所築之路現既竣工應責令該縣迅與該洋商妥爲磋商以免口實昨已札飭寶山縣遵辦矣

方•雲•卿•案•仍•無•眉•目• ○鎗斃方雲卿案內之陳智春等昨日午刻

復由本縣李司馬提訊先由英捕房繙譯及某西探將肇事處地圖呈案旋據雉妓陶金寶供是晚命小童買物逾時不回女子自至弄口街上等候突聞永平安里口鎗聲兩響遙見四個人及身穿元色領衣藍花緞夾袍者兩人向西行走後悉有人被鎗擊斃司馬命帶陳智春到案諭令該妓指認身材服式該妓供身材不符面貌因時在黑夜不能記憶訊之王吳氏供林姓因有訟事囑婦人至方雲卿處託其繕遞禀詞上月十三日方着操衣到婦人家坐談而去是晚黃昏方未再來婦人在家雖聞鎗聲並未出視不知方被何人擊斃至陳智春素未來過婦人亦無開設台基情事且有同居七家可以查問婦人不敢妄供司馬喝令掌頰二十下仍執前供嗣由尸妻方陶氏偕同夫妾子女投稱夫遭慘死陳與吳氏斷無不知之理務求嚴究司馬諭案關人命靜候詳審擬辦遂判陳智春仍交原差王吳氏交官媒陶妓送回公廨開釋候示

會審戳斃華捕之兇犯 ○英廨讞員寶明府法廨讞員聶司馬奉滬道札委於前日午後到縣會同代理縣令李司馬升坐二堂飭帶戳斃英界暗捕毛久康之兇犯訊究陳阿四即廣東阿四供向爲輪船生意去年十二月十七日回家據妻告知日前有人來家糾與小的爲友將妻調戲十九晨小的尚未起身妻忽喊稱此人又來調戲小的遂即下牀手持板凳將其毆擊數下旋被逃脫後悉此人名毛久康充當英界華捕不敢與較十二月二十九夜小的與張永貴沈七子沈哭寶金寶共五人同至虹口賭檯搶得銅元二十三千文後至英界哭寶金寶先行分散繼又遇見朱阿四同至五馬路小的與張永貴至宏茂昌購襪尚未成交毛久康忽來扭住小的髮辮云辦爾吃官司小的即喊永貴出店向毛解勸出刀恐嚇毛仍不釋手張即戳伊胸前一刀小的亦戳心口一刀朱阿四戳伊背上一刀毛即倒地身死小的等同逃至法界各散正月初一日又各會面商議逃避張往廣東小的逃往南京後接妻信於二月十五日返滬即被法捕房捉拿解案是實訊之張永貴不認行兇李司馬喝杖三號大板十八下鞭背一百五十下復再三開導命陳阿四與之面質良久跪鍊二時又笞小板一百五十下始認陳先戳毛兩刀小的亦戳一刀因見流血住手同逃訊至此時將傍晚判將兩犯及沈哭寶沈七子一併分別收押候再復審詳辦

再請嚴懲西捕 ○閘北巡士張謙李文卿二人前在滬寗鐵路左近被租界西捕拘辱曾經滬道函請領袖領事飭將西捕懲究嗣接復函稱此案已經送由公堂訊明開釋又經蔡觀察行查去後茲廨員寶明府以警局巡士張謙等二人本無不合是以當即釋回惟西捕無禮應由捕頭查明究懲因特禀陳滬道再請領袖務將拘辱巡士之西捕嚴加懲辦以儆效尤

小學教員赴日考察 ○龍門師範學校附屬小學教員楊嘉椿余源東定於本月二十二日乘坐英公司輿得林輪船前往日本考察小學校教授法管理法因恐或有阻滯昨由夏監督禀陳滬道請給護照

新縣令到滬 ○新任上海縣田春亭大令已於昨晨由蘇乘坐頭班火車來滬假寓滬北盆湯弄晉陞客棧擬於十六日丑時接印惟紅諭尚未發出其所帶幕友人等暫寓城內蛋業公所

中西書院定期舉行祝典 ○中西書院定於四月十七日下午七句鐘舉行成立二十五年大祝典已先期刊送入場劵邀請屆時到院觀禮

城內

▲**脚夫逃遁** ○永義親致大丙信局脚夫於十一晚肩挑信件銀洋行至嘉定縣境馬六鎮被盜多人擱住毆擊受傷所有信件包封悉被刦去現已稟官請緝矣

▲**盜犯患病** ○搶刦四十八圖姚小湖家之盜犯陶阿根前晚在監寒熱大作刀傷潰爛昨由禁卒稟知李司馬諭傳官醫進監診治

▲**尸親來滬** ○前月有奉天婦人馬陳氏在滬病故曾經縣令驗明諭飭棧主代爲收殮所遺金銀珠飾衣物等件帶回縣署儲庫在案昨有尸親程鑑衡投縣求領李司馬諭候核示

▲**逆子收押** ○寡婦陳林氏將伊子陳本祖扭至一路巡局禀控忤逆訊據陳本祖供年三十歲現因失就故向母親索錢一時違忤求宥判押改過嚴一年期滿如能知悔方准開釋

▲**開會演說** ○城內地方公益研究會定於十五日下午八時開常會請曹幹臣君演講昨已通發通告書邀請各會員到會聽講

▲**道批三則** ○趙王氏稟批賭犯張永林前已押限屆滿經飭縣取保釋放仍批明將來如有不安本分或被人指控應惟保人是問在案茲據該氏以另案控押張永林恐釋出後遭其毒害應准如所請由縣飭取切實甘保各結存案嗣後倘再犯事到官即予加等定罪惟所控張永林姦佔伊女等情一案初未據該前縣幷詳到道究係如何情形仰上海縣李代令查明錄案復奪均毋違延　蔣子春等稟批爾等早已稟縣給文自赴法廨投質足見理直氣壯捕房不應派探入城抄捉是經查照前縣來詳函致法總領事秉公辦理乃遲之又久並未到案致爲藉口殊屬自誤究因何故耽延業經飭查仰代理上海縣李丞速即查明具復以便核辦報紙並發　袁瀛洲稟批家庭細故理宜和平調處前經袁升道明晰批示在案有且公正紳商朱爲紳等之評論自不難得公道之解決惟案懸已久既據稟陳前情仰會審官實令飭吊簿據迅速秉公理結具報勿延

▲**官事** ○緝私鹽捕營正巡官補用都司李光鉁副巡官周裕錕昨均到道稟見

南市

▲**包攬偷捐** ○大碼頭恒源荳行前日有荳餅五千餘張裝船運往台州因未報捐被貨捐局扣住一千餘張並查知由本局承充浦江捐卸之山某包攬偷捐山已逃避現尚緝拿未獲

▲**糾葛不清** ○船戶李如林曾於光緒三十二年份代同業卞友林作保承裝鎮江元茂昌元吉昌等行之北貨桐油運往宜興中途被卞糧貨盜賣私逃由該兩行控奉嚴處地方官將李船扣住限令交保找尋在案昨日李在南市將卞尋獲遂即扭至南區移送工程局訊究卞供已由上海道署探夥祝某與縣捕將小的之划船賣去得洋四十二元六角交與祝等言明了事求鑒判移縣訊理

▲**女子改嫁** ○海門人沈雅仁之女小鳳於去年冬間逃至蘇州偕其堂姊來申住在楊樹浦姨母王張氏處由王之姘夫高文義及氏婿李同仁等爲媒許字於甬人沃阿來議定禮洋一百三十元尙未完姻茲被沈查悉訴知同鄉會送由工程局提案審訊氏供聘洋已由小鳳之堂姊取去六十九元作爲償還前次退婚之戶其餘貼償膳資及小鳳買物等用判李及該氏各戒責四十下著沃再找給沈洋四十元另請正媒說妥然後成親各具遵結而退

▲**圖懽受苦** ○總工程局一百六十八號巡士王錦章深夜潛至生義衖薛姓家當被拏住送局收押在案昨日復訊王供與薛姓之婢貴福於今正通姦一次此次又往幽懽被拘送案求宥判戒責二百下押限追交學費

▲**又將罰洋** ○總工程局路政處查悉新北

門源豐盛鋼作在門首搭造木質廊棚佔及公路又未領照昨日特飭十二鋪地甲傳該店主到局究辦

閘北

▲罰洋了事○源昌祥火油棧起火延燒顧惟記等十餘家由四路分局正巡官飭保提到該棧主徐秋江解送總局已記昨報昨經在裁判提案覆訊判罰洋六十元飭具遵斷切結交保開釋

▲冒牌火油○美孚火油行洋人查悉源利洋貨店出售冒牌火油詢知係由閘北大豐祥販來昨特控奉巡警總局飭傳該行經理楊阿奎到案判罰洋一百元充作善堂經費具結了案

▲硬借行兇○趙橫保前日至四路三區控被許如生許和尚許仁休許阿江等硬借不遂將身父家生毆傷孫掛如生到案請究旋由畢副巡官移送一區巡正巡官提訊許如生狡賴不認判押候補提許和尚到案訊辦

▲瞽者失竊○瞽目陳友祥控趙光才竊取銀洋衣服等物由四路分局正巡官提訊趙不承認押候查明再訊

▲幸未燎原○前晚二點鐘夏家街內鍾廣才之草屋忽然起火幸即救熄事後由四路分局飭保將鍾拘局押候訊究

▲貪小被押○流氓李阿根等在西街火場扒取銅元被四路一區巡士將李拘局判押一天以儆

英租界

▲張榮榮串拐童養媳○浦東高橋婦人王姜氏與任王金祥控張榮榮即顧榮抓榮榮與顧少良串拐十八歲之未婚養媳秀林昨晨解廨訊究判飭張還押限禮拜四交秀林到案再訊

▲張東生誘姦成命案○華楊氏之媳被西崽張東生引誘成姦爲氏覺諭伊媳即吞煙斃命經氏控奉公廨提究判張押候上海縣驗屍再核

▲湯金氏迷途靜安寺○婦人湯金氏在靜安寺地方迷路昨解讀訊據氏供因遭翁姑詬詈潛逃出等語公廨飭局以係居界外判送上海縣傳集人証訊奪

▲女孩子送留棲流所○九江女孩桂仙迷途由捕解廨據供年十二歲因遭主人凌虐逃出判送棲流所留養候核

▲貪小利彩票充公○劉竹香在租界兜售彩票由捕查見解廨判劉罰洋三元鈔出之彩票充公

▲起黑心騙逐出境○卞金生以送信爲由闖入施東榮家行竊被獲送廨判卞押七天期滿驅逐出境

▲李少山冒探拆梢○張阿松控李少山冒探拆梢昨由公廨訊究判李先枷三天期滿再押三天

▲沈金生深夜調戲○寡婦周邱氏控鄰顧沈金生深夜闖入調戲昨日解廨判沈枷號三天發犯事處示衆

▲竊小牛判押一月○余伯華取竊竊牛爲捕房查獲昨晨傳至公廨判余押一月

▲吃鴉片罰洋三元○婦人王金氏在煙間吸煙由捕查獲送廨請究判氏罰洋三元

▲均非有心放火○北京路元森糖食店拔屋起火一事昨日由探將該號主朱長洪移友潘仁興傳至公廨研訊因無縱火實據判從寬罰洋五十元充公 又愛文義路邵玉生亦因起火延及鄰人於昨傳究邵供因香煙火遺於木花內所致求宥判邵押五禮拜

▲其中恐有別情○朱王氏自投捕房所昨晨解廨復訊氏夫朱金山供稱氏在青陽縣教堂由現在南市董家渡教堂內之神甫婚配因氏不願回鄉故投濟良所酹爲給領朱王氏供並不信教朱用迷藥誘其來滬等語判氏仍留所候查明詳情再行覈核

▲好一場惡鬪○沈八珍與潘茂興陳金林張阿五在途打架由捕查見拘送解廨訊得沈係過犯判押西牢半年出境餘人各押二天

▲金絲鐲○楊慶和銀樓控章天慶吳德高何芝才以購飾爲由騙去金絲手鐲昨日由廨訊究判章押交同黨到案再訊

▲綢衣裳○過犯陸少卿王阿桂與翁連生蔡阿四陳阿寶串竊東洋公司碼頭船客綢衣由探查獲昨解公堂復訊判毛押西牢一年陸押四年期滿均逐出租界翁押三禮拜蔡陳一併交保開釋

美租界

▲領隊回國○德國紳商團練隊司令官斯賀施君日昨回國倩李克詩君智承斯之

▲監犯病斃○西牢押犯潘新奎昨日病斃由管獄人報知捕房飭保收殮

▲迷路不明○楊小弟昨持綢洋傘兩把在途中售賣由西捕拘押捕房飭探查辦

▲僞造鈔票○董阿生昨以五元假鈔票一張向華記路某煙紙店兌換被店夥察破扭入捕房捕頭飭將鈔票銷燬斥釋免究

▲撞傷女孩○李小弟昨駕馬車至西華德路將女孩朱阿月碰倒受傷由捕將李拘押捕房女孩送院醫治

▲電車受損○高桃子昨推塌車至西華德路碰損二十五號電車上漆板由捕將高拘入捕房存洋保釋

▲女子被拐○婦人李巧林昨至捕房報稱伊妹壽林年十八歲前晚被人拐去請爲查緝捕頭准之

法租界

▲周涇浜前晚火警○前晚新租界周涇浜楊某家失火由捕房皮帶龍救息計焚燬左右鄰民房十餘間捕房飭探將楊某家某氏婦拘入捕房研究

▲工部局注意衞生○法工部局衞生處以上海瘧痢盛行皆由地方不潔之故茲又飭人在交界之鄉落捕捉蚊虫用殺虫藥水灑在積水池溝內所有毒虫莫不立時殺斃

▲牛肉錢○合豐牛肉莊因被西商虧欠貨洋一千餘元向取推延特倩博士律師爲代表控追滙即出單傳知訊核

▲偷竊物○左毛生竊得綿襖一件攜往質鋪求售爲探撞見拘入押辦 又有陳來品行竊火燒場牛皮一方拘送捕房候解懲辦

國外新聞

德皇游英先聲 ○十三日倫敦電云泰晤士報載稱德皇本年或將出遊康華爾鈕臺

德國飛船之靈捷 ○十三日倫敦電云齊泊林伯爵昨以新成之飛船載客十八於上午九點三十分鐘在瑞士康斯丹上昇於下午七點三十分鐘駛抵德國皮脫菲爾特駛過之路程共長三百英里維時栢靈人士咸引領望其駛抵德皇及皇族各員並國民數千人皆守候操場以期歡迎伯爵直至晚間十點鐘時並無消息始各散歸蓋伯爵既抵皮脫菲爾特復即旋舵於九點鐘時重行飛過維瑪地方息駕

秘魯內亂復作 ○十三日鈕約電云秘魯內亂復作政府已派軍前往鎮勦

美國鐵路罷工已止 ○十三日鈕約電云美國喬治省中鐵路公司罷工風潮業已平靜罷工人要求各欵中有令該路不得雇用黑人充當火夫一則已經該公司許可

意國政界近事 ○十四日倫敦電云意大利議院議長瑪考拉近演說痛陳急應擴充意國軍力謂耶排台自由五十年紀念之榮典應使若輩振發精神竭盡全力使國家脫離外人之羈軛須知今日外人威潛伏邊閫伺機而動云云意人聞者咸爲感動按耶排台前爲奧國之一省後屬意國

坎拿大擬興海軍 ○十四日倫敦電云哇太華電稱坎拿大政府擬自一千九百零十年起興造戰艦組織海軍預備隊現已與英國公司協商此事

廣東彭壽堂獨秘珍珠熊膽人參蘆三十六種化痔丸每匣雙料二元單料一元如用雙料取效更速外搽消痔散可保永遠不發一試便知

痔瘡內服靈丹

此丸能治三十六種痔瘡無論生管成漏破孔穿腸膿血淋漓痛不可忍服之立刻止痛消管生肌四圍連根脫落完好如初妙在攻補並施故愈後非但不發且身體轉弱爲強凡屬痔瘡不能早效連服三盒無不全愈也

清血止膿雖十年念年之痔一經搽上其患若失倘內服外搽不過數日除根屢試屢效每瓶一元雙料二元大瓶加倍廣東彭壽堂鋪分上海棋盤街室縣上海縣禁止假冒告示爲記

痔瘡外搽妙藥

痔瘡雖伐內消然得妙藥外治根可永絕本堂始創之熊膽珍珠消痔散專治一切外痔搽之立刻定痛消管除膿

乙2681

上海明濟堂於十三日先行交易擇吉開張

本堂設在英租界盆湯衕開張發兌現屬草創擬與所有丸散膏丹等藥無未周備茲將所有已成八掛配症戒煙丸補正丸先爲廣告如○乾字普通戒烟丸幷補正丸○坤字滋陰戒煙丸幷補正丸○艮字建中戒煙丸正丸幷巽戒煙字治風丸幷補正丸○震字平肝戒煙丸幷補正丸○離字清心戒烟丸幷補正丸○坎字固腎戒煙丸幷補正丸○兌字調經戒煙丸幷補正丸○其餘各種丸散膏丹花露藥酒現已製備者略可枚舉如○八參再造丸○婦科白鳳丸○萬氏牛黃清心丸○痧氣蟾酥丸○左金丸○香連丸○二十四製清寧丸○純陽正氣丸○藿香正氣丸○小兒萬病回春丹○肥兒八珍糕○化癖回生丹○癧痧活絡丹○飛龍奪命丹○珍珠八寶丹○臥龍丹○紅靈丹○回生瘀癥丹○牛馬瘟疫丹○五寶丹○牛黃至寶丹○太乙紫金錠○喉症錫類散○七釐散○珠黃散○月白珍珠散○諸葛行軍散○八馬平安散○八寶眼藥○光明眼藥○萬應靈膏○批把葉膏○益母膏○雪梨膏○金銀花露○白菊花露○薔薇露○青蒿露○玫瑰花露○地骨皮露○批把葉露○秘製肺露○五茄皮酒○虎骨木瓜酒○史國公酒○周公百歲酒○東西洋參酒○風寒溼癱酒○白玫瑰酒○杞貝酒○參桂酒○養血愈風酒○百益長春酒以及上品香料細藥等均可上市特先登簡明目錄以供周覽其後增製續出諸品再行絡繹登報紳商賜顧及遠埠郵購請認明本堂太極圖商標檢查目錄購服庶無差誤先此報告以廣招徠

本堂主人特白

乙2239

湖北氊呢廠招股三大特色

一成貨出廠祇完江漢關稅一道分銷別埠槪免重徵
一辦事無官場習氣董事准駐廠襄理庶務開支格外撙節
一官本除撥地外實發銀二十萬兩已敷購機建廠之用

收股處

北京 恆利金店 恆[illegible]金店 恆興金店 寶興隆金店 大慶元銀號 源豐潤銀號 裕源銀號 匯豐銀行 儲蓄銀行

天津 恆利金店 禁烟總局 洪翰香觀察 吳陰亭觀察 王銘槐觀察 林豫卿太守

武昌 士稅總局 官錢總局 錢銘伯觀察 姜文臣觀察 盛我彭觀察 卞薇閣觀察 張季高觀察 黃於平觀察 容袁植臣觀察 唐桂生觀察 張虎臣軍門 劉潤芝軍門 韓季仙太守 許燮梅太守 內機本廠帳房

漢口 招商局 厚德銀號 裕商銀行 協成銀號 有成銀號 源成莊 大成莊 信成莊 承豐莊 大豐莊 豐成莊 益大莊 汪炳生觀察 劉歆生觀察 湯梯雲觀察 盧鴻滄觀察 袁鶴洲太守 桑子芳司馬 戴膺雲廣文

漢陽 蔣子昭觀察 沈絜齋觀察 岳斐君太守

宜昌 吳佩蘅觀察 黃叔庸觀察

沙市 川鹽局 統捐局

湖南 吳子修學使

廣東 沈子封學使 丁少蘭都轉 沈星橋觀察 沈子琳太守 普源正 敬修堂

福建 源豐潤銀號 郵局 電報局

南京 招商局 寶善源銀號 裕源祥銀號 何翽廷觀察 陶拙存部郎

洪幼琴觀察

鎮江 招商局 清記當

杭州 鄭冠山封翁 玉緗伯觀察 朱贇思太守 大[illegible]察 土稅局

蘇州 趙渭卿廉訪 樊介軒學使 沈綏之司馬 古拙堂 興和復號

寧波 土稅局 源豐銀號 鄭雲渠司馬

安慶 沈子培方伯 童次山觀察

嘉興 寶順典

九江 文卓峯觀察

烏鎮 沈亦昌

揚州 陳樂山蘇尹 高寶山大令

徐州

上海 招商局 淞滬局 興洋行 東方匯理銀行 新沙遜洋行 廣東官銀號 裕商銀行 天順祥銀號 天津銀號 承裕莊 和康莊 源吉莊 慶昌莊 盤記棧 泰安棧 申報館 泰記洋貨號 泰隆洋貨號 森元絲棧 德泰號 古香室 義生莊 信源祥號 與益昌 興普記公棧 永裕號 葉靜濤封翁 陳甘棠封翁 李雪麟觀察 費鴻生觀察 楊信之觀察 朱荊泉封翁 鄭業臣觀察 孫旭東司馬 楊濟甫司馬 錢梓堂司馬 朱蔭人大令 駐滬籤捐分銷局

荷蘭瓜哇各埠 葉榕梁和

本廠憑根簿換股單根簿不到須由經手接洽以免錯誤 如有願入股者請向以上所開各處取閱章程爲荷

乙2245

新產枸櫞茶

本號自中歷道光十七年即(西歷一千八百三十八年)開設中國之上海專辦各處佳種茶葉出售○本號爲中國唯一之茶葉發賣所凡地球上用茶之國無不知本號之出品精美定價低廉即本國本境無論紳商士庶凡講究飲茶者皆樂向本號採購○凡世界上茶類足以供養吾人類飲料所用者不可勝計研究其性質和平與衛生上毫無妨礙且能補助營養袪除疾病爲人生日用之大需要品者莫枸櫞茶若也

❀**枸櫞茶之名稱** 此茶向無其種近由本號用植物新法以茶當之枝幹接種於枸櫞樹之根部二年後兩相凝合發生出一種特異芳香碧翠可愛之葉採取之而製成爲茶故即以枸櫞茶名之

❀**枸櫞茶之產生地** 本號不吝巨資特於中國安徽省黃山極高諸峯之處栽植此茶對本數十萬株取其水秀山高得密露濃雲之清氣洞天福地受鍾靈毓秀之精華

❀**枸櫞茶之性質** 按本草枸杞清頭目通九竅祛風養血添精補髓延年益壽換骨輕身香櫞利氣和胃健脾平肝茶葉解渴解酒明目清竅消食養精紅茶兼能和胃利濕

❀**枸櫞茶之形色香味** 此茶製成紅綠兩種紅者與福建崇安之武彝山小種茶彷彿而香味過之綠者與浙江西湖之龍井山旗鎗茶相似而蒼翠勝之

❀**枸櫞茶之泡飲法** 此茶用濁水泡飲恐於茶內清香雅味爲之減色故最妙用山泉水其次或用沙濾水泡茶之器勿論用碗與甆必要有蓋而以磁或泥製成者爲佳平常每泡一次用茶二錢濃淡隨人所便若用以治病每次用量須三錢至四錢加白糖少許清水二兩入磁罐中燉之

❀**枸櫞茶之功用** 此茶不但爲日常飲料中之無上品且能善治胃口不旺消化力薄弱精神疲倦胸部煩悶吞酸嘔氣噁心頭痛眩暈肝胃氣痛舟車暈吐水土不服口渴喉乾酒後譫語一切時疫痧症無不大著偉效

❀**枸櫞茶之貯藏法** 此茶不宜在日光之處晒照須貯於緊密之瓶罐內用紙固封不使洩氣若用紙包宜藏於石灰罎內則亦經久不壞

❀**枸櫞茶之採購法** 如本國及外國來函購貨務祈書名欲購何種名目貨類多少幷貨價銀兩均由郵局匯寄最爲穩妥倘因未知詳細欲先索閱貨目仿單者即請函示本號隨即寄奉以副 惠顧諸君 雅意

❀**枸櫞茶之作送贈品** 每大匣祇售洋一元諸君購辦之後不但平日可以當作飲料及醫治各種疾病之用即送呈中外官禮移贈親戚朋友如此精美之品較一切禮物既覺實在而有用又是貴重而雅潔受餽者必歡欣如獲珍矣

價目 本號創製此茶初次問世因欲公諸同好推廣銷售起見故定價格外從廉每一大匣僅取回成本大洋一元每打售洋十元每四匣用一極精美之大套匣貯之

上海 英界石路正豐街口 法界老北門外大街 英界四馬路望平街 **汪裕泰茶號發行**

英大馬路泥城橋西十二至十三號三層洋房 **亞東製藥會社經理**

乙2566

知恩必報

裕麒恩公大鑒敬啓者予自十五歲好爲狹邪遊飲酒吸烟通宵達旦樂而忘倦近甫三十餘歲孱軀頗似老人夕病喘焉烟至一日八錢酒則不能沾唇似續虛懸深以爲慮幾於無藥不服匪爲不能斷癮且而病喘益甚近購

貫公館亞支奶半打服之數日癮消病減神效無匹昨又續購三瓶每服祇有數丸雖早起晏眠殊無所苦回思曩日有天堂地獄之別謹書七絕二首聊申謝悃○

天堂地獄聽人居少壯豪情莫學余此日孱軀還自撫方知似續欵猶虛藥丸一粒比仙丹幸有華陀到此間癮去病瘳應色喜回思曩日尚心寒

江西葉壽年頓首謹撰

乙2546

古今第一婦科續嗣容易降生丹

京都天寶齋○婦科種子仙丹○服後受胎極速○如不信者有法可試將素未生蛋之雞餇以此丹半月後蛋自生矣虛言欺人罪我惟天

夫婦人固無不育之理不育者即有病也然病多起於月經月經不調即非受孕之兆氣血不和必致經候失常諸恙所以漸生也續嗣勢所難必也凡經水不調前後無常或腹痛癥積或崩血過多或傷於七情致鬱情志或感風寒致損營衛或體虛汗不止或血枯面黃肌瘦及白帶淋漓胸腹脹悶五臟虛損子宮寒冷動情即洩受而復出等症此皆虛血虧所致故種子之難所由來也此丹係葉眞人所傳能調和婦人衝任之血平定肝鬱之氣去陳生新開鬱解悶能宮止帶聚精壯血固本調經扭病壯體之功凡婦人望子者苟能連服一月中途不間斷無不應手而得素未生育之婦服後一舉成孕晚年經斷血枯常服且能育子既孕服此產必雙胎眞婦科聖藥種子仙丹也每料一斤價洋八元半料四元閨女孀婦服此恐孕無父輕骨之子切忌切忌幸勿輕視●另有參茸海狗腎扶陽種子衍慶丸專治男子陽痿精衰服則立見奇功每料每料洋二元單料一元○眞烏骨雞白鳳丸每洋五粒○遠埠函購托郵政局最妥信局屢次作弊舖設上海二馬路中市西鼎新里石庫門內交易京都天寶齋啓 乙2263

英法公司荷蘭水廠廣告

本公司設跑馬塲沿浜會樂里口三百五十八三百五十九號門牌大廠房內乃**中英大藥房中法大藥房**合創而成故名英法公司特備汽水機沙漏池并由外洋運到最新機器專製各種衛生荷蘭水發行經 工部局衛生處許可不特水味清潔入口爽適異常與名爲荷蘭水實僅糖漿冷水所製飲之損人爲 工部局所禁售者大有天淵之別且一水有一水之益如沙士罷禮水之清心解毒○沙達水之開胃消食○姜汁水之煖胃祛邪○檸檬水之消煩滌暑○玫瑰水之平肝散鬱○梨水之潤肺化痰○外國楊梅水之解渴生津○香蕉水之潤腸清火○無論茶餘酒後繼飲無妨即深夜侵晨亦可一樽笑聲茲値夏令已屆即日開廠爲此登報廣告凡向飲中英法兩藥房荷蘭水者今歲請俱至本公司交易即向購別家者亦可兼至本公司購取一評味若何蓋本公司爲飲水諸君子慎重衛生起見故所製各水無不精益求精潔而又潔也

本公司啓 乙2518

大東方人壽保險有限公司廣告

本公司早經英國政府驗資開辦總公司設在新加坡一切保險章程較其他各公司格外改良尤合華人習俗茲特分設中國各埠敦請廣洽聯施者之倍合白繼廉諸君爲中西董事德商泰來洋行爲總經理愛克當君爲駐華洋總理在上海黃浦灘十六號內設立中國總分公司如蒙▲仕商賜顧即請與愛君接洽爲荷 乙2179

[illegible]彩票廣告

本公司稟奉 大憲准在廈門開辦籌捐剔彩票每月照湖北大票號單爲憑額設六萬號每號一條每十號爲一張每張售洋二元每條售洋二角頭彩得洋二千元凡中彩者即向本公司及分銷處立兌現洋如欲定此請至老北門大利元票行內本分局接洽可也外埠往來信資票力一概不付統請自給再紅票如無本分局騎縫圖章未便收兌因無票根可查也特白 駐滬福元分局謹啓 乙2229

泰西化學補腎生精珍珠牛骨髓粉有奪天地造化之功

泰西安利醫生神藥來滬○欲享上壽欲廣嗣續欲強身體欲除痼疾請嘗此藥定可如願以償誠絕世補品功超市上一等

中華補劑備矣衆矣然藥性之純陽者氣味霸烈其失也太剛藥性之純陰者功效緩薄其失也過柔推原其故實因不知化藥及泡製之法兼無取精用宏之方欲求如本醫士所製燕窩珍珠牛髓粉之不剛不柔力大效速者非特從古未聞且各國莫與比論若謂言過其實儘可立刻試驗只須略服少許飛奔十數里毫不覺喘此補氣力之明證也又行房後或服三錢腰腿毫不酸軟精神照常倍增此補腎生精之明證也故無論虛不受補之人試服數日立見髓充精滿而目光昌盛重如山連服三旬身體包可加重念磅西人終年常服故體質倍形強壯每歲幾銷數百萬盒之多則功效之神何待言南洋各埠華人餌補最信乎此以其血肉之品無尅伐之弊又與華人體質極宜是以信從者衆善能補腎潤肺開胃健脾塡骨髓和血脈平三焦安五臟化痰止咳平肝清心凡先天不足後天失調以致陽痿乏嗣咳血遺精步履無力精神委困一切陰虛易虛氣虛血虛體弱之症無不靈效如神歷經中西士子試驗鑿鑿可憑僉云補劑中首屈一指妙在柔無燥氣異常適口衛生者請一試方信斯言不謬耳每盒一元每打十二盒十元遠近託郵政局函購最妥信力自給▲經售處上海四馬路北首望平街大隆大藥房內假冒甚多認明地址牌號爲記●本藥房並經理韋廉士大醫生紅色補丸批發 乙2305

杭州舒蓮記扇莊廣告

本號爲振興實業起見選製各種扇貨加意研究務臻完美素蒙海內嘉許近十年來歷赴法國美國比國義國及越南等國賽會屢得優美文憑超等金牌譽馳中外益荷推崇自不得不精益求精用副雅意乃近有無恥奸商覬覦本號聲名冒蓋圖記弋取善價在在均有實於商業前途大有關礙現已擬定蓮花爲商標繪圖貼說稟請 農工商部核准註冊又請通飭各省一體曉諭禁止冒牌以資保護業於 宣統元年二月初四日奉 部批准札飭各省勸業道 商務議員曉諭嚴禁在案深恐各商家正未周知特此登報聲明此後本號出貨各等分別開列於後如蒙各客家定製本號各貨或用客家圖記而本號亦必加入暗記爲憑先付定洋二三成約定日期價洋算清發貨所有以前將他號之扇冒蓋舒蓮記圖章字樣以及懸掛冒牌自此廣告之後務宜一律剔除倘若仍蹈舊習一經各處調查人購獲一柄立即禀呈就近 地方官衙門提人並行知該處商會追究假冒年份從嚴議罰充作該處地方公益之用又有批買本號扇貨少許雜以他號之扇影射冒混者仍以本號石印蓮花發票所開數目爲憑查有不符一併照罰再有自來木柄配裝湘片來面配骨來骨配面並自換牙骨漆邊等扇用本號圖章紙盒等情所望各客認眞卜識別勿爲欺好在鐵路輪通郵寄便捷倘各省城及府縣鎮等處如有欲購售本號扇貨隨時購取各色俱全無論多少均可開明花樣由郵局逕向本號函取價到貨行決無遲悞迄今郵局遞帶各省貨物寄費極廉如遇應估稅則憑單代完 各界諸君請留意焉）所有本號出貨各等分別計開

一上號者扇角釘面襯成蓮花蓮蓬爲暗記蓋用浙省舒蓮記圖章

一正號者扇角釘面亦襯成蓮花蓮蓬爲暗記蓋用杭州舒蓮記圖章

一中號者扇角釘面襯成蓮花爲暗記蓋用蓮記佳製圖章

一副號者扇角無暗記蓋用本號佳製圖章

杭州太平坊街雙石庫門舒蓮記扇莊謹告 乙2345

欽定西清古鑑石版廣告

是書係○○高廟時○○幾餘鑒賞之作萃○○天府之菁英成藝林之瑰寶與宣和博古圖後先相輝映洵我○○朝藝苑中一鉅帙也惟原版藏之○○內府外間殊少流傳考古者往往引爲憾事茲覓得當時○○御賜某儒臣之本付之石印以公同好紙墨精良裝池古雅置之明窗淨几間定能撲去俗塵三斗也每部裝訂念四本價洋十六元正如用水楠木匣加洋一元書印無多請從速 賜顧爲幸

總發行所上海棋盤街集成圖書公司啓 天津南洋書局 文美齋 山東全省官書局 蘇州振新書社 乙2847

奉准廣東全省善後籌餉彩票總公司

四月十八日開彩

頭彩二萬五千元

本公司前屆經辦多年誠信相孚久爲中外士商許可茲復稟奉 兩廣督憲批准承辦移咨各省及上海道憲一體通行在案每月開彩一次第二年第六會設額票一萬張每張價洋六元內八千張分爲十則每則售洋六角有一千張每張各分爲二十則每則售洋三角又一千張每張分爲四十則每則售洋一角半共大票一萬張其號碼係由第一千零零一號起至一萬一千號爲止以悅買主之意定於四月十八日在粵東省城西北關帝廟戲檯當衆開彩由大憲派員監督以示大公其頭彩少而中彩多足饜彩諸君之雅興也 中彩紅票統由廣東省城恆豐總公司兌交或由上海漢口廈門各分售處憑本總公司印出對號單爲準本分局紅票概印騎縫圖記若無本分局圖記無從查對不便代收恆豐總公司駐滬分局寓上海老北門外新泰票行內謹啓 乙2279

公順紙烟有限公司廣告

啓者本公司揀選上等烟葉新製五支猴牌各種紙烟物美價廉格外克已總批發所在上海四馬路黃浦灘通商銀行樓下分售處上海致遠街富康里中和紗號楊樹浦震泰新記南京金沙井石華樓先生蕪湖漢冶萍分銷處周少棠先生賜顧者請至各該處接洽可也

本公司謹啓

乙2436

出乎其類

種子靈丹○延年妙藥○强種要品○却病秘寶○敬告普天下同病諸公○幸勿自誤

滬上售種子藥者頗多有名無實惟上海棋盤街廣東彭壽堂各種妙藥頗著精效可洵謂出類拔萃之品矣僕三代單傳前患外症誤投尅伐諸藥忽患易萎不舉之症屢購市上丸酒服之雖有微效然仍舉不堅久或未交先洩室人至以太監相譏嗣一身大恨也前年楊哲学君賜贈廣東彭壽堂壯陽種子如意丸一料并云此丸不燥不熱自可益陰以扶陽宜老宜少更能潰瀉而延壽云云僕試服數日果能精足湯壯去身安其奇妙非言語所能形容者愚夫婦相驚異五六年久不滿事今得天從人願殊出意外肯向該堂續購種子如意酒婦科調經夢熊丹各數料與內子分服更覺奇妙去年幸舉一雄今春又懷六甲是該堂丸酒之功不啻恩同再造而楊君友誼之篤尤足稱道已抑又聞楊君年近之花甲多病之軀自服該堂如意丸酒後不特膝下有兒且齒之落者復生髮之白者轉黑古云續命湯還少丹不能轉美於前尤豈市上各藥可比者

合肥王琴甫識

2351

奏辦江南公益票頭彩四萬元

本總局奉　南洋大臣兩江總督部堂端　奏明辦理現設票三萬張每張十則售洋六元以八成派彩計中彩有四千零四十張之外較各省彩票爲優按月開彩由　南洋大臣委派大員以及公正紳商惠臨監視以昭大公又第五十九會副票四月念九日開彩先此布告俾早周知所有中式紅票憑本總局對號實足兌洋　諸君定票請至上海南市久大碼頭便是特此佈告

○外埠分局漢口昌恭虞炳記○蘇州閶門內天燈弄○杭州分設在珠寶巷○松江分在西門外○南京府東大街○湖南長沙永興街○湖州北街中○鎭江東塢街○江南賑捐公益彩票總局謹啓

第卅一會五月初十日開彩另增附票頭彩一萬元四月二十四日開彩

乙2192

[illegible]袋公司催收股份並在滬設立帳房廣告

敝公司上年秋間糾集同人在漢口創辦機器製造蔴袋公司計資本金二十萬兩共分二萬股每股洋例銀十兩一次繳足除由發起人認股一半外並登報招股現已掛號而未繳股者尚多現値外洋袋價飛漲獲利尤厚亟宜堵塞漏巵挽回權利茲廠基已在漢口易家墩塡築完竣機器已經訂定即將來華辦開工凡我同志已經掛號者務望從速繳股尚未掛號而欲入股者亦請向收股處取閱章程及像章就近繳現立付收條本公司但以繳股足額即行截止幸勿觀望茲擇定本月十八日在滬設立帳房所有通信以及取閱章程繳收股銀等事並可徑向該處接洽可也

江海運局　法界營泰恒　賓善街仁和蔴袋號

漢口　皐通　同興裕　錢莊

蕪湖　志泰蔴袋號

九江　江西鐵路銀行

南京　大德玉

帳房在上海　南市浦灘信成銀行樓上湖北籤捐分局內

發起人　李平書　沈縵雲　歐陽榮之　譚紫游　鄭少棠　梁煒馨　王慶雲　彭善餘

收股處上海　南北市信成銀行　華成保險公司

浙

戊208

燕窩糖精真假辯

大隆藥房創製燕窩糖精糖汁前有仿冒特蒙會審分府　翁直刺立案示禁假冒大隆燕窩糖汁糖精牌號名目倘有無知嘗試定即重究

本藥房取上品官燕以機器去其毛斑以化學提其精華製成潔白細粉味甘香性和平善能添精補髓開胃健脾滋陰益陽平肝潤肺强筋壯骨化痰止咳扶正氣午腎水老少宜服功難盡述因此銷場愈廣名馳中外歷蒙中國大憲給匾嘉許及賞鑑家銘詞讚記不勝枚舉詎無恥之徒紛紛仿冒除稟官示禁外特再辯明試將本藥房糖精開水冲下以極清之顯微鏡照之一盃皆燕窩也如身體疲極好略舉少時立刻精神百倍滿口生香此乃五洲試驗第一妙品絕非尋常燕窩糖所能仿彿萬一而市上有用偶燕窩熬糖混售者服之無益有害然服與不服同耳兩相比較立分眞假大盒四元小盒二元另有麥精燕窩糖汁味美力大功同糖見効更速價同上

上海望平街大隆藥房啓

乙214

頭品頂戴

廣東水師提督果勇巴圖魯李直繩軍門之保證書

由盧復初轉來　貴藥房之自來血氣味純和饒有藥力而亦清甜可口檢閱功用單所言皆補血健體確鑿有憑即轉贈各友試驗均云信有補血之功男婦咸宜誠當今不可少之品歷觀營中各員凡能任事建勳者皆面色鮮紅血脈壯盛可知補血之爲要也此請　五洲大藥房主人　雅鑒　三月十六日李準頓首

乙2367

新開洽陞棧廣告

本棧開設上洋三馬路南晝錦里老鼎[illegible]公棧舊址新招股分定造房屋現已一例換工房間寬暢陳設咸宜飲饌精潔伺應週到先行交易擇吉開張　貴客賓臨格外歡迎倘有未帶行李另備全新鋪程以便行客輪船火車到埠均派妥友招接此佈

洽陞棧公司啓

乙2369

上海新開景福綢緞局擇於三月廿四日先行交易各貨仍照平盤廣告

乙2274

上海三馬路
廣貫堂藥房

乙214

燕醫生引病出外膏

燕醫生引病出外膏骨骱損傷跌傷
扭傷及肌痛潰爛等症用貼燕醫生稀藥
膏立見神效其法照包紙方單試貼凡抱

以上各症者不到三天便即霍然謂予不
信請至◎上海博物院路二十二號老晉
隆洋行總經理購試可也

甲307

上海天祥洋行告白

本行新到各種織襪絨衫汗衫手套
各式花樣機器大者能用引擎小者人工手搖每日可出襪甚多每副每日
可專利數元所織之物與外洋無異其價從廉居家
婦女實爲學堂商界諸君最爲合格已
在廈門東南洋各埠流甚廣今特運到上海以便紳商隨時採
辦本行設有樣子房
另備教習專爲教授
買者之需所如光
顧包教諳蒙織各物

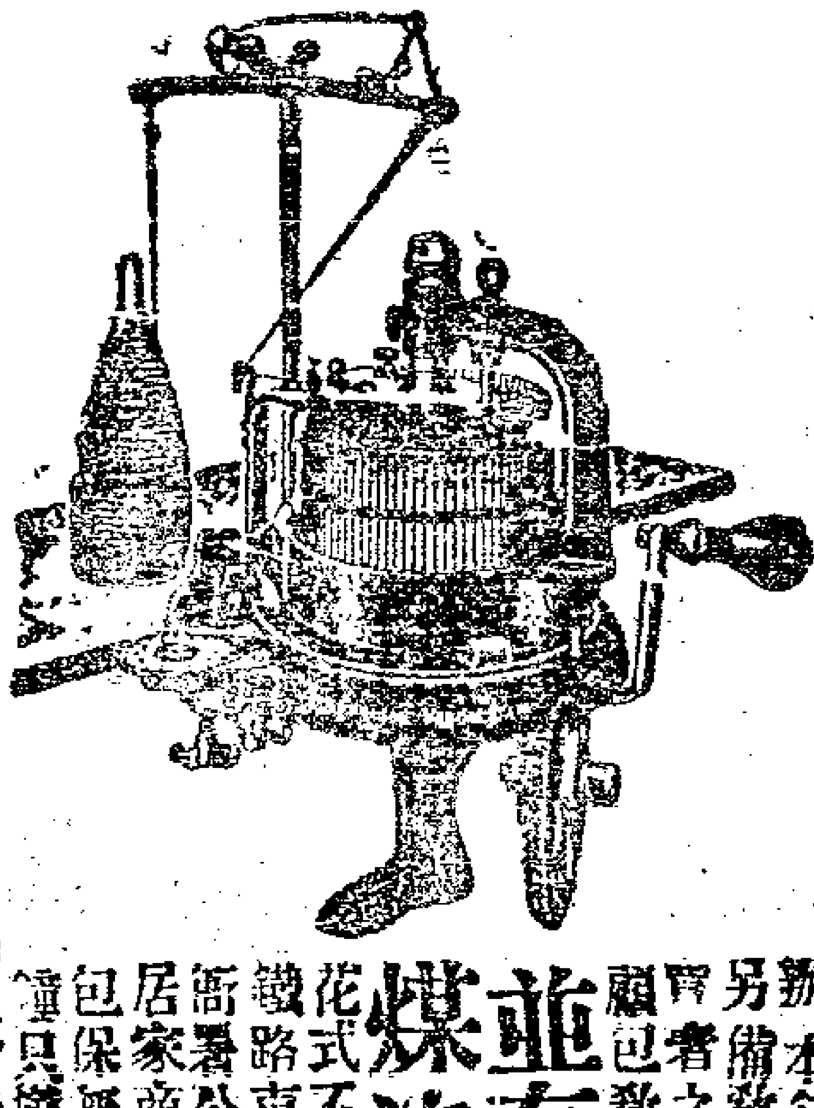

並有新式煤汽燈
花式不一或吊或坐
鐵路車站碼頭馬路或
衙署公館局務躉船或
居家商號均可懸掛屋
包保無虞每盞每點
鐘只燃煤油約三兩
極爲利便還
近可特本行兼承辦各種機器如礦務鐵路紡
紗織布繅絲紡
條邊磚瓦製紙[illegible]打米磨粉印字各式半龍抽水[illegible]器火油引擎
自來水電氣各式實業機器無不完備均設有五金雜貨機器機
子帳房偷蘇　光顧請至五馬路口面議可也

(133)丑

光比電燈

如貴客欲用此種煤汽燈者其光
能耀遠近其價之賤比於電燈

如欲問詳細請來者問上洋英大馬路念四號自來火公司可也此佈

731

包愈心胃氣痛
止痛止嘔永遠斷根

市上心胃服痛散亦甚夥丸
然欲一瓶一瓶氣下其痛立止再
服一瓶永不再發者惟本堂
立止九種心胃氣痛散確能
如此奇效雖痛極暈絕險症
服後立收痛止身安之功較
市上各藥大不相同一試便
知每瓶一元〇如外貼立止
心胃氣痛膏藥取效更速每
張一元〇立止筋骨疼痛丸
大瓶一元小六角精氣痛
安丸每瓶二角半
上海棋盤街廣東彭壽堂啓

(乙283)

婦女赤白帶丸
靈驗立止

婦女白帶一患百病
隨生心內鬱結於積
凝滯不思飲食何能
生育非但無生育而
且壽元有損此丸家
藏良方經驗多人雖
十年廿年老症亦包
能全愈保其生男育
女非係虛言不效加
倍罰洋每盒一元
上海望平街外國
山一經堂啓

(乙239)

日本郵船會社

啓者本公司筑後
丸輪船準於本月
十五日即禮拜三
上午九句半鐘開
往長崎神戶橫濱
等埠小包收到禮
拜二午刻客票賣
到禮拜二五句鐘
止倘蒙各寶
號如欲裝貨搭輪
者務祈早臨爲
幸
郵船株式會社啓

日本郵船開往大連灣

本公司經理南滿
洲鐵道會社之西
京丸每逢禮拜四
神戶丸禮拜日一
准開往大連灣並
由火車連接滿洲
內地各處船身堅
固水脚公道客位
潔淨應酬周到倘
各寶號欲裝貨搭
客務祈光臨爲
幸
日本郵船會社廣告

四月日十四進口輪船禮拜二

岳州	輪船	由烟台	太古公司
飛鯨	又	由烟台	招商總局
新濟	又	由天津	招商總局
新裕	又	由天津	招商總局
公平	又	由天津	招商總局
愛仁	又	由天津	招商總局
江裕	又	由長江	招商總局
南陽	又	由長江	日清公司
立大	又	由甯波	立興公司
江天	又	由甯波	招商總局
高崎丸	又	由香港	郵船會社
西京丸	又	由大連	郵船會社

四月十五日出口輪船禮拜三

甘州	輪船	晚往長崎神戶橫濱	太古公司
金陵	又	晚往長江	太古公司
潁州	又	晚往香港廣東	太古公司
廣大	又	開往香港	招商總局
大利丸	又	晚往長江等埠	日清公司
北京	又	開往甯波	太古公司
筑後丸	又	上午九句半鐘開往長崎門司神戶橫濱	郵船會社
速升	又	晚往烟台天津	怡和洋行

四月十六日出口輪船禮拜四

美利	輪船	開往長江	美最時行
南陽丸	又	晚往長江	日清公司
新裕	又	開往福州	招商總局
保定	又	晚往烟台牛莊	太古公司
新濟	又	開往天津	招商總局
飛鯨	又	開往汕頭廈門	招商總局
江裕	又	晚往長江	招商總局
高崎丸	又	早十點鐘開往門司神戶	郵船會社
西京丸	又	早十點鐘開往大連	郵船會社

四月十七日出口輪船禮拜五

奉天	又	晚往威海烟台天津	太古公司
九江	又	晚往廈門汕頭	太古公司
隆和	又	晚往長江	怡和洋行

四月十八日出口輪船禮拜六

大福丸	輪船	晚往長江	日清公司
鯉門	又	開往海參威	義勇隊公司

四月十九日出口輪船禮拜日

美大	輪船	開往長江	美最時行

VANA

TRADE MARK　VANA　BRAND　TONIC WINE

發納

發納補藥酒

溯有百[illegible]編無一精此非當藥之藥補之多不過
嘗耳今本藥行採集造補益人身各有用格致工夫
條成藥酒名曰發納此藥一出全球歡迎函電交馳均
相爭購蓋其功效神速故人皆信服之凡陰損陽虧五
勞七傷男子精弱女子血虛營衛不足標本兼病服之
無不立見元氣頓復精神漸充年力強壯多氣促尤
大獲功效又此酒常服定不感受風邪及一切傳染等
症蓋氣血充足客邪自然難侵其餘如强腦補腎壯筋
健骨袪[illegible]化痰功難盡述請予不信請嘗試之
英京寶威大藥行專製
分行上海四川路四十四號

中國各埠大藥房均有出售

BURROUGHS WELLCOME & CO

44 Szechuen Road, Shanghai.

96

申報第四張

宣統元年 四月十五日共四張

西歷一千九百九年 六月二號禮拜三

凡購崔製半夏認須現在根德里內門口招牌有瓣香廬字樣方是的真

留心偽約

以疊接外埠來信均言在本藥室附近誤購僞品毫無功驗本主人有鑒於此求傳約獸無言蓋丹丸之靈全賴製法不同故收功特別本廬所製早經工部局醫官驗準給憑復經上海縣正堂李出示嚴禁偽藥混售在案非他家明仿暗售所可同日而語凡患顧者務須認明門口招牌有瓣香廬牌號在根德里門有印衛看守者方是約真要知藥可救人亦可殺人差之毫釐失之千里本主人職有攸歸實爲旁貸不得不諄諄苦口以告中外采藥諸君若誤購偽藥求益反損則本主人不能代人受過也大盒洋兩元四角小盒洋一元二角每料六大盒洋十三元二角

本廬始創崔製半夏喘氣為丹參茸海狗腎廣嗣金丹金不換化痔仙丹包愈惡瘡藥水等向蒙中外紳商學界惠書道謝獎賞如山然本主人不以營業發達爲喜轉以盛名難副爲憂故與煉必誠自監督不敢稍涉輕忽慎人性命此果天日可表毋待自剖者也

上海盆湯弄新橋南首見洋貨號朝西轉灣約二十家第二百六十一號門牌

根德里內瓣香廬總發行所 崔氏啓 宗武謹 乙2288

東路派逃 懸賞捉拿

鎮江稀大洋貨號主趙雨民即與民右守仁處江府城人及經理張役東南京人項玉亭即鶴齡滾貨偕逃廿餘家貨款元五千七百餘金洋二百餘元香無蹤跡共該上海美華利等如有消息即向小號通風報信因而就獲者無論是趙是項每名賞英洋二百元決不食言茲遷各號派往鎮江各友從誤處出趙姓蘭譜一紙將其兄弟名號登列於後俾閱報者藉知詳細自然入手設法惟希鑒之

胞長兄趙鈞子鍊 胞二兄趙葆仁號善夫 胞弟趙敦仁號敬夫

上海三馬路美華利 棋盤街東來號 等三十餘家仝白 乙2

有延壽廣嗣之奇功

大隆藥房秘製參茸芝朮海狗腎延壽九方真料足神效萬分故遠近試驗鳴謝之保證書案盈尺許足見其功力之大有口皆碑

本藥房獨得化學經驗真方不惜工本重用海狗腎大補人參血片鹿茸黃山野朮天生靈芝爲君佐以名種滋補妙品熬膏去渣取其精液爲丸故藥少勝多丸小力大專治虛損不舉精衰無子見色即洩未交先流夢遺滑精耳鳴目花四肢無力面黃肌瘦諸虛百損五勞七傷等症其效如神凡者久患湯痿之人一服此丸立能轉弱為強精神百倍元陽壯健雖久不倦真有出神入化之妙延壽廣嗣之功妙在藥性溫而不燥滋而不膩進服一月百病不生精髓充滿冬天手足不冷夏日身體不熱故常服補命門安五臟壯筋骨益氣血烏鬚黑髮轉老還童屢試屢驗百發百中真水火既濟之真方卻病延年種子之秘寶每瓶雙料二元每打十二瓶念元單料減半如用雙料取效更速另有參茸芝朮海狗腎壯陽種子延壽酒大瓶四元小瓶二元功同丸而尤速如丸酒並用最妙

上海四馬路望平街口大隆藥房啓 乙2226

上海新開 祥茂杭綫莊

本號開設英大馬路畫錦里北口選製馳名衣綫京莊帽緯大古琴絃本機滿漢朝帶京式三鬚鑲綠中西衣邊龍鳳帳鬚清水縐帶蘇杭縐紗雪白杭紡等貨名目繁多不及細詳貨工別選精良價亦格外克己諸君如蒙賜顧請認招牌爲記謹擇於四月十三日開張此佈 乙2238

萬國九洲第一靈驗耳聾聖品

京都天寶齋○耳聾痼疾○我有神劑○服此立聽○不靈還洋○上海二馬路西鼎新里第二石庫門

京都天寶齋發兌

女老幼久年初起舊經服此一二三盒立見血氣調和呼吸靈捷補真陰生津液退浮火除邪熱雖十年廿年年老聾服此二料無不轉聾復聰真乃第一聖品每盒一元每料六盒五元不靈包退還洋以昭信實如兩耳挖損再吹八寶吹耳散無不立愈每瓶洋七角○效驗妙藥包可斷根立有包單設不見效原洋奉還批發另議

凡患耳聾一症皆因腎水虛損相火上炎或因鬱火傷肝以致耳鳴耳聾耳脹耳痛等症本齋家藏真藥屢經官紳試驗故出而問世非徒漁利已也善治男 乙2301

同興梧油號廣告

啓者本號開設新垃圾橋北堍北蘇州路七十號門牌從本月起遷至上海自來火公司稻油如蒙賜顧請臨本號面議其價格外克己特此佈告 乙2302

凡購此藥務須認明崔氏瓣香廬牌號附近假冒須在根德里方是的真切切小心○附送奇藥包治陽痿神妙莫測比衆不同

參茸珠朮 海狗腎汁壯陽廣嗣金丹

藥本昂貴製煉不易故遲至今日始克告成先將老年陽痿少年精竭之人一一試驗無不回天關係甚大不得不慎重至再也此丹專治老年陽痿少年陰虛以及精竅不固見色流精手淫或後天戕伐太過以致腰酸腿軟耳目昏眩神思恍惚身體委頓等症服之壯陽燥腎固精滋陰益命門之真火療氣血之虛寒暖腎遲溲諸恙悉平冬不畏冷夏不畏熱鬚髮轉黑視瞻若明雖琴瑟屢調精神不倦神勇奮發曲盡歡娛且儘可保險身體轉弱爲強更有比衆不同如諸君服無功效儘可將原藥退還情願原洋奉璧惟附近假冒須認明瓣香廬牌號在根德里內方是的真每兩貴洋二元每料一劑收工本洋二十八元雙料洽老年久痿每盒洋五元

海上壯陽種子之藥在坑滿坑在谷滿谷所得者王道而兼神驗也本廬自開設以來未敢出售此藥者因無盡善盡美之奇效真方故也去秋始於陳尚書家得此出神入化之秘方爲第一再遣徒如龍虎乃敢出而問世蓋本廬之名譽既不久舉而不堅洩而不射或少年慢

上海盆湯弄新橋南首朝西見香鋪轉灣約二十家根德里內瓣香廬藥室啓 乙2312

要摺

農工商部奏酌擬振興林業辦法摺

奏爲林業關緊重要亟宜振興酌擬辦法恭摺仰祈聖鑒事竊維林業之利爲實業一大端東西各國皆極力經營其森林種類有所謂帝室林國有林公有林私有林社寺林部分林者名目甚繁而究其爲用則不過供用林保安林二者而已不禁採伐者謂之供用所以供國家與人民之用而爲森林直接之利益也禁採伐者謂之保安大概於可防風災飛砂之處則禁之可防湍流潮水之處則禁之可防砂土崩壞雪石頽墜之處則禁之可養水源之處則禁之可爲航路目標之處則禁之可供公衆衞生之處則禁之可爲名區風景之處則禁之皆所以保國家與人民之安而爲森林之間接利益也各國爲此二種利益之故不僅設官立局又爲特布森林法律特設森林警察防之至密而護之至周其重視林業也如此我國古無林業之稱然山虞林衡載在周禮稽其職掌與其禁令揆之各國大略同焉特自阡陌之制開山澤之禁弛取之無節養之不時於是場圃之師僅談瓜果田舍之婦但話桑麻而濯濯童山遂無復過問者矣顧其時制作簡陋工藝未興材木之用苟焉取給而已若夫林業可以保安其學理既未發明故上下均無由注意至今日則不然矣就臣部最近之調查而論以言乎供用則東三省多松樺楡柞湖南江西多松杉樟柟安徽江南浙江多松杉樺陝西四川雲南貴州多杉樟桐漆廣西多樟桂花梨紫檀直隸承德多松而浙江安徽江西又多楮湖南更多竹天然之產不可謂不富而近年各處營造鐵路所需之枕木以及建築屋宇所需之洋松大都取之外洋據海關洋木進口稅則計之五六年來遞有增加以稅計値一二年內洋木之輸入我國者每歲必在千萬以上則森林之不足供用可見矣以言乎保安則全國之中森林較盛者惟東三省而歷來未有水旱疫癘之奇災雨水常勻年歲常熟者亦惟東三省自近來中日木植公司之約成已有旦旦而伐之勢矣其餘各省則皆無茂林叢藪以宣地氣養水源消炭氣故北方多旱多河患而南方多疫近年以來江北湖南水患尤多皆於森林關繫甚鉅則森林之不足以保安又可見矣臣部於光緒三十一年曾通咨各省一律講求種植並派員前往長白山一帶調查森林復於會同郵傳部遵議鐵路條陳摺內奏明通行各省飭屬課種各在案現在報部有案者如奉天設有森林學堂種樹公所吉林設有木植公司黑龍江設有試辦木植局熱河奏有籌辦林業情形喀喇沁設有林業公司直隸江蘇福建等省設有樹藝公司山西設有農林學堂要皆造端伊始未能遍及此外未經咨報省分尚復不少蓋林業爲利甚溥而收效甚遲非國家無整齊畫一之章程官府無切實營辦之責任而全恃民人自爲之能力則森林之成立必永永無期臣等再四思維公同商酌擬一面由臣部分咨出使各國大臣調取各國森林專章一面由臣部遴選熟習農務之員就近派往日本考查造林之法並擬請旨飭下各省將軍督撫將所轄境內適於造林之區域與固有天產之森林限期詳細查明備具圖說咨報臣部然後再由臣部妥訂森林專章奏明請旨頒行俾資遵守庶幾外取衆長條例可期於完美內詳形勢督率不至於無方於林業前途不無裨益所有酌擬振興林業辦法是否有當理合恭摺具陳伏乞皇上聖鑒訓示謹奏宣統元年三月二十九日奉旨已錄

小說

俠情小說 縵卿小傳（一名像片案）（十二）

腆寥著

第八章　大夫橋之新宅

大餐館小聚之明日漫以縵卿屢約之而未赴也且欲一覘其新居午後擬邀耦相偕遊適以有故不暇他出漫乃獨往既至大夫橋見華屋崇峻紅窗四闢而不知門徑何向適縵卿之女奴自一青漆高門出覩漫招以手漫往就之女奴曰想正辨門巷也非我出尙不知痴立復幾何時乃側其體曰請速入我姑娘盼念久矣漫笑應之入門院落一方不甚廣闊仰視四方朱樓環繞院東設轉折梯雕欄倚之素雲正立樓畔俛視見漫曰請速登縵卿居上頭也漫攝衣平步女奴隨之而上見迎面分三室繡簾低颺正不知何室爲縵居也素雲牽漫袖指謂曰碧雲居東室西偏爲杏子所居中即縵卿寢室也縵適應他客之招瀕行偏囑家人倘翳公來務堅留坐渠頃刻即歸矣翳公未見意中人曷先一覘其妝樓亦佳言次女奴搴繡簾肅入即曰姑暫坐我往報姑娘也漫止之則已往

漫旣入室見几榻案椅均寗波巧匠所製一例光潔而幃帳衾褥雖未必極精緻亦煥然一新素壁如雪而僅懸皖人陳氏爲燕山公所書之聯句及立軸而已時素雲迴旋旣已即絮絮爲縵作情話漫知其爲妓家之極狡獪者且時挾持縵卿之所爲縵卿縱有情愫亦絕不願向其一吐茹者故惟含笑漫然應之時如碧雲杏子者亦往來憧憧爲縵應客而未笄之雛鬟聯袂出入尤夥素雲又命人具菓餅水角等食品爲漫消遣正談笑間忽聞樓下高聲報曰縵卿姑娘歸矣

漫亟聞報即目注簾隙見女奴先以琵琶入旋聞縵卿聲令傭保赴招商局報我疾作不能應召汝即速返言竟即且行且語曰居然尙來此耶即再遲數日亦未晚何汲汲也言次身已入室素雲即起曰妹來大好我爲汝應客久矣汝兩人正可互罄積抱無徒此悻悻爲也縵以目睨漫微笑背榻坐漫曰卿歸何速我來頃刻耳縵白眼曰聞翳公來那得不便歸語頗捷率似怒漫以其歸遲故作是語屈之者漫笑曰卿無多疑我語良確卿縱燈時歸我不面卿終不去也縵微哂之時素雲命羣妓曰我輩可速去無在此久相混漫曰羣聚閒話正佳何必乃爾素雲笑應曰否否乃率羣妓而去

京都天寶齋　嫩面玉容散

此散治男女面上油膩黑氣烟色酒刺雀斑晒臉等患每晨搽擦自然嬌嫩整潤清秀真整齊妙品也每大瓶洋二角每洋照拆六瓶錢料每瓶四角每洋三瓶鋪分二馬路中市 乙2235

三井洋行

經理　明治火險　東京水險　日本火險　共同火險

茲者本行經理明治火險東京水險日本火險各公司四十餘年辦理妥協賠款迅速中外紳商深所共知餘不再贅今有共同火險公司已歸本行經理專保南北市房廠棧其價格外公道諸公光顧請臨四馬路北四川路口四十九號門牌本帳房面議可也 乙2235 三井洋行特白

廣東彭壽堂治痰咳神藥

咳嗽痰飲　哮喘吐血　神丹

本堂家傳秘方精製化痰止咳順氣四寶半夏露久經馳名活人無算○此露補肺不膩降火不塞滋陰生金開胃健脾補虛療損固本培元有起死回生之功專治男婦傷風咳嗽吐血咳嗽受寒咳嗽氣逆咳嗽肺痿咳嗽痰火咳嗽痰中帶血痰迷心竅久咳失音產後虛咳色傷癆咳雖數十年老咳百藥罔效盡症一經服下立刻痰化咳止嗽平喘定吐血即止永斷痰根胸膈寬暢喉嚨爽潤妙在藥性和平甘味香非常適口不攻不伐試屢驗其神藥也每瓶二兩一元中瓶二元每瓶十兩四元順氣化痰丸大瓶五角小二角半○立止吐血丸此丸專治一切虛實血症不論吐血咯血嘔血服之立能引血歸經永不再發大瓶一元小五角○止咳化痰杏仁露每瓶四角○哮喘氣急斷根丹每瓶六角大一元○立止哮喘洋金花每盒一角雙料二角鋪分上海棋盤街中廣東彭壽堂啓 乙2241

夏天靈丹　麝香痧藥

本堂心存濟世歷有餘年方真料足藥到病除靈效之速無如影響○各藥開列痧氣丸每元百廿瓶紅靈丹臥龍丹每軍散白痧散如意丹每元百瓶總陽正氣丸午時茶正玉寄神油如京油廿露茶回春丹等取價從廉上海英大馬路畫錦里口廣東杏濟堂啓 乙2239

(自運廣東各名家丸藥)　代售廣芝館藥

本房開張上海廿餘年兼運代售廣東各家靈效藥丸非圖漁和美備應列位善尽轉洨救濟尊施賜顧批發京戶如購靈濟原班伴回廣東廣芝館勝丸濱散膏丹濟酒馬百良百勝散○金橘堂牙痛散朱炳昌戒烟丸○寶薛昌午時茶澤務春紅靈丹○京都白平安散黃祥華如膏油○敬壽閣萬靈茶李泰勝萬應丸○馮了性萬應酒正陳李濟藥丸○治哮喘洋金花錢對四回春丸○同文堂燕丸散上海五馬路寶善街竹生居 乙2239

公信洋行　英國磚瓦廣告

本行經理英國有名磚瓦公司運來各色雜磚火磚磚地磚等花機器製貨實堅固且極美觀價尤克己諸君光顧請到英大馬路十三號本行觀閱可也 乙2236

折脚眼鏡

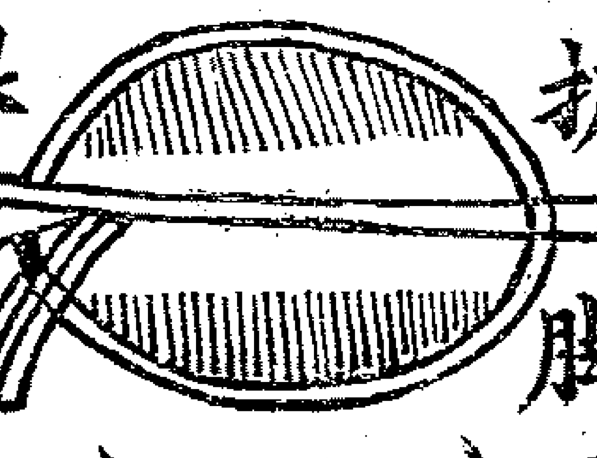

異樣玲巧簡便

本號自造琢寶洋鎵金銀首飾各樣花色金銀邊眼鏡比衆不同無論一切黑白盤片洛致號片近老光等均備北發槍外公道翡翠紅監寶石洋鑲金戒每只八元半金挖耳每支三元翡翠彈簪金耳圈每對十元起燭割一不二童叟無欺如蒙賜顧臨際上海二馬路跑馬廳全昌金鋼鑽號電話一七○四 乙2237

戒詠蓀牙醫士　（遷移廣告）

僕本應聘他往經同鄉朱葆三李雲書虞洽卿周金箴四觀察再三挽留暫移寓四馬路石路口大觀樓對面專治各種牙患兼精象皮金銀嵌鑲熱補等術爲潔淨同胞遊咀嚼之幸福非淨光掠彭者可比倫蒙惠通無不格外精巧以副雅意 乙2238 英界四馬路石路口大觀樓對面戒詠蓀牙醫室白拜寄售德國著名牙膏

永安人壽保險公司廣告

本公司共有資本銀七百八十九兆四十四萬一千三百四十八兩餘款銀一百二十九兆六十六萬三千四百六十兩本公司現在發出之保險單內容各款利益一般歷來發出者格外寬惠況於保險單內註明一切價值凡向本公司保險之君如已付過保險費三年者或有要需隨時可向本公司商借若干而仍允其保險如前尚有特別之利益則為本公司接年所得之紅利當即分給保險諸君本公司所出之保險單種類繁多有善後保險單限制付款單平常八壽單定期保險單各名目均聽保客自擇諸君欲知保八壽險詳細章程者請移玉英大馬路第十三號本公司面商可也 甲916

山東濰縣煤礦

清潔塊煤廣告

本公司自運山東各路礦煤親自監督以求精益不惜燃燒火勢足力且與別路經燒山東各名廠及輪船戶等無不讚美銷路愈形暢旺係明年即英一千九百零九年之貨業經在由定出已數不勝計滬上為通商大埠薈萃之處故本公司另設分銷處在黃浦灘念八號內電話一千四百六十號尚蒙諸紳商賜顧欲看樣者請速至本帳房預早講定遲恐不及其價格外從廉以廣招徠特此佈告

上海山東礦務公司啓

SHANGHAI-GENTUKR
A.-SCHANTUNG-BERGBAU
GESELLSCHAFT
T8

戒烟第一妙方

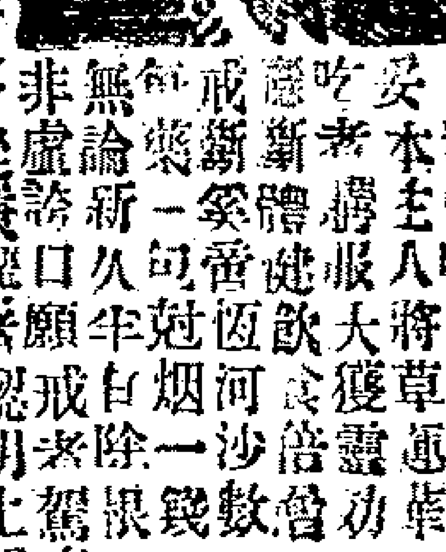

憶同胞吸烟害廢時失業及者戒無良法致受害日深本主人參差往俞故暇遊醫完得晤達呂談及烟害述可嗡草戒抑農妥本主人將草逼輩吃者撈服大獲靈劾蔭斷體健飲食倍會戒斷奚番匈河沙數每樂一句甦烟一錢無論新久牢自除限非盧許口願戒來舊臨一試每洋五十包從廉澄者認明上海法大馬路寶興里對門士旁城濟堂恆記 乙23□9

美綸洋行廣告

本行新到黑牛牌牛奶貴商賜辦格外克己請移玉海關後面本行繼貨換房面籌可也 乙2286

大隆藥房精製淋濁聖藥

三日永遠斷根　立止五淋白濁

此丸得自蜀秘其靈効之神速可以推到天下之白濁藥無論五淋紅白二濁痛而且腫一經服下立刻止痛清濁消壓利便真有藥到病除之妙雖尿管敗濁糊閉已成血砂等淋依法服之無不小便暢通濁去清來治愈者不下數千人咸推淋濁中最爲奇驗之藥且性味和平與市上純用尅伐諸品者不同故愈後氣體反強保不再發足見斯藥之妙哉無窮每瓶一元小瓶五角雙料加倍取効更速上海四馬路望平街口大隆藥房啓 乙2287

參燕銀耳半夏餅療肺病

痰化咳止

常治男女傷風咳嗽氣喘痰多晝夜不止聲啞喉癢燥咳無痰老年夜咳痰中帶血哮喘氣急虛勞痰症痰涎壅塞呼吸短促一切肺部受損等症服之立見神效因市上所售咳嗽消痰氣喘方藥不過暫時立止日後依然復發惟本堂半夏餅降火除痰止咳平哮定喘不論遠近立服立愈常服百病皆除眞化痰止咳平哮定喘神藥也（價目）每盒洋一元每打十二洋匣十元十二打洋一百念元起碼二角每打二元○燕京天寶大藥局總經理處上海英界老閘橋境永盛棧貨行對門

聯昌德

號內總發行所附近假冒偽藥購者格外小心○分售處盆湯弄口瀏河春烟號○函購原班回件外埠代售特別折扣常熟寺前益元彩票號○紹興城內廣甯橋胡榮德堂燕酒號代售 乙2242

保家公司賠款迅速

客臘有記新昌裝烟米麵等貨至烟紳駁遭風漂沒水漬八百餘件幸貿議公司保險茲已悉數賠價足見信賞可靠特登報頌揚廣德源同生東全啓會從號 乙2272

(立愈風濕)　神方天醫藥酒

此酒專治○男婦老幼七十二種○風濕癱瘓五勞七傷○筋骨疼痛中風中痰○麻木等症百發百中○輕者一瓶重者一料○永遠斷根大瓶一元○小瓶半元上海分售處四馬路丹桂条園隔壁言茂源酒機○老北門內馬街長生巷隔壁華英學堂發行紹城廣寓橋胡榮德堂 乙2284

賞格

茲有本號花客王兆崙四川巴縣人年約四十一歲身長大面蒼黑無鬚去時身穿青灰洋緞夾衫元色洋緞馬褂白辮線於三月念一夜挾款逃避除報捕房嚴緝外並登各報如有知風報信因而緝獲者酬洋一千元如直行拿獲者酬洋二千元儲洋以待決不食言 乙2290 上海四馬路盤記內謝億泰謹啓

老太古告白

倫敦崙格西火險公司　柯里仁火險公司

叭喇定火險公司　雙司勞治其火險公司

家定火險公司

啓者本行經理以上五保險公司事務現可代客保房屋機房及各屋內所有衣服生財貨物等保費格外公道本行更設經理處在寗波鎮江蕪湖九江漢口宜昌蘇州杭州沙市烟台天津牛莊等處貴客欲保者請臨面議可也特此佈聞 丁1

遺失浙路股單息摺

本月初七在江天船遺失浙江路股息摺拾叄第一萬一千九百二十一至一萬一千九百三拾號已向杭滬全浙鐵路總公司宣明將此號息摺作爲廢紙照例挽保另給息摺特此登報聲明甬江寶廣莊告 乙2306

(目疾第一)　熊胆眼丸

此丸專治風火眼熱兩目紅腫諸般眼症取效如神每匣五角上海英大馬路畫錦里口廣東杏濟堂啓 乙2664

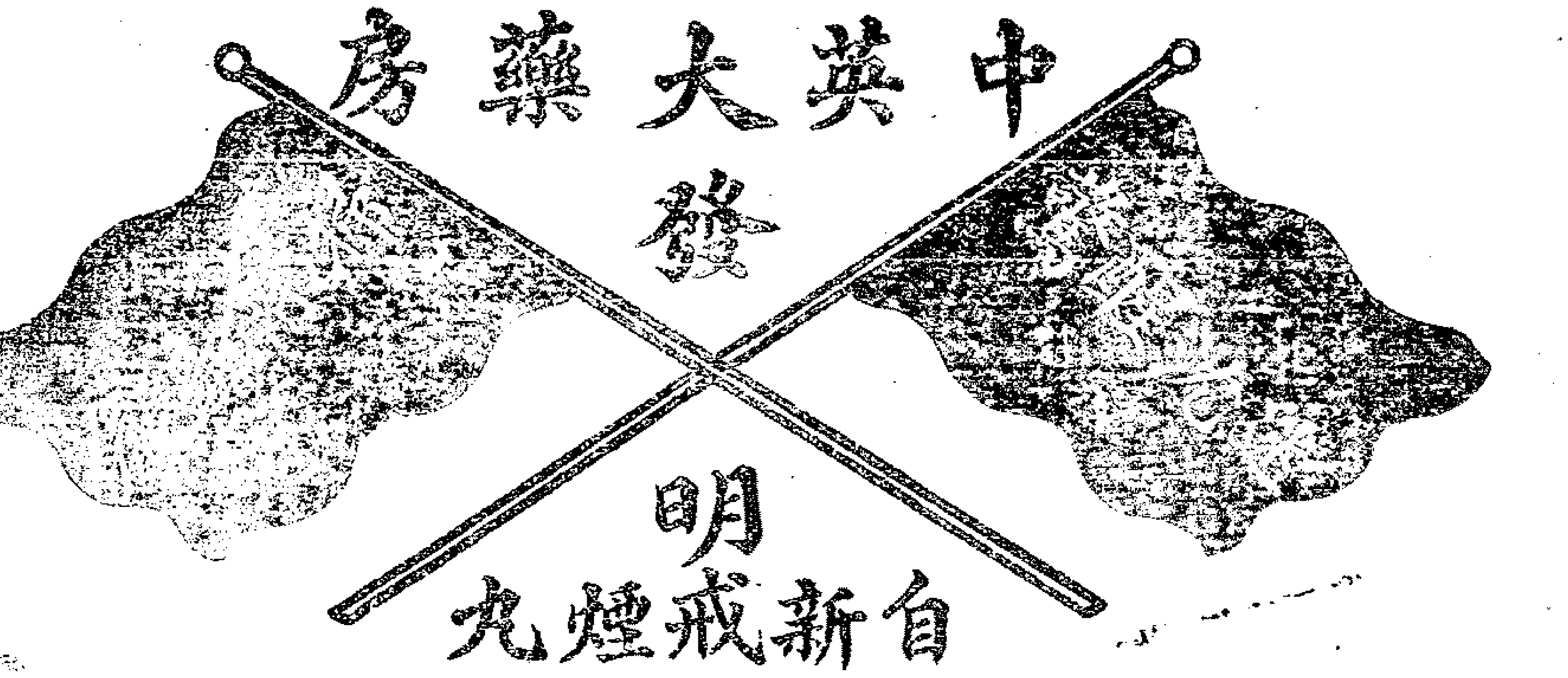

煉藥雖無人見　存心自有天知

十年研究 自新戒烟丸啓

禁烟之 詔雷厲風行賣藥之家星羅棋布業此者但知獵取人財不顧草管人命嗎啡毒草食漏脯以充饑烟灰土皮飲酖酒以止渴忍心害理不惟天道所不容亦爲人情所不齒本主人市藥爲業嫉烟如仇研究戒烟之藥十年於茲屢經試驗百盒之中不無一損未敢貿然問世日與中外名醫苦心研究戒烟以滌清積毒爲第一要義以調元固本爲不二法門强胃和牌養氣活血必使戒烟者服吾藥勝於吸烟毫無苦趣癮小者一月爲期癮大者六旬爲限凡舊染盡除洗痾立起但期無負本主人十年研究之苦心已耳別還上品良藥虔合爲丸名曰自新戒烟丸如用嗎啡土皮等物不勞諸公之詰責本主人屋漏之間自有鬼神斷難逃其鑒察也初出創本減價以期暢行大瓶一元每打十元小瓶五角每打五元俟取信同胞後再行增價收回成本數十日光陰彈指即到諸同胞服後當能鑒諒本主人之善心也

總發行所識　乙2411

新表到滬

惠爾楷表　機器堅固　裝璜精奇　價廉物美

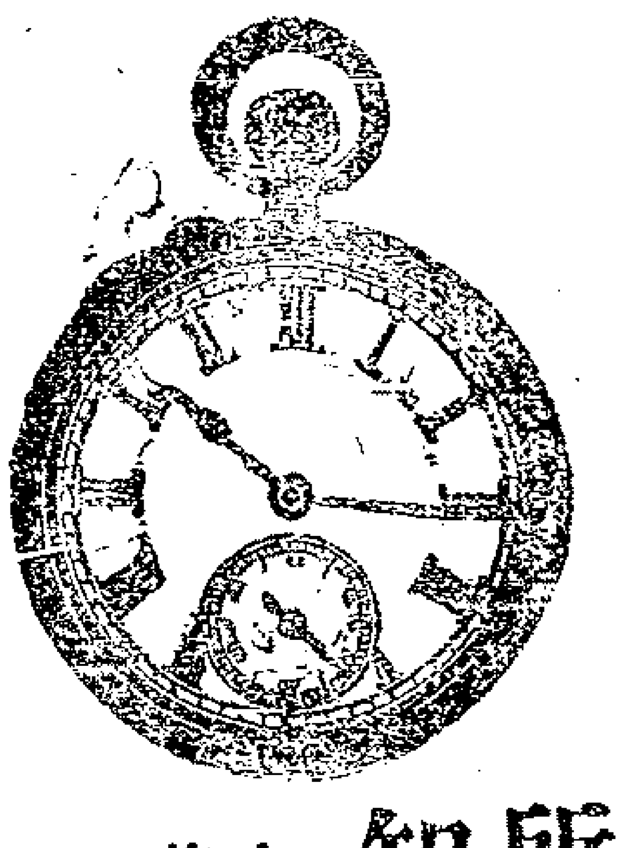

甲34

惠爾楷

今到有新樣各種金銀時表人所罕見恐未遇知特此佈白

上海 捷成洋行經理　惠爾楷表行謹啓
在江西路十八號洋房

西門子公司廣告

本公司設在九江路第十六號專辦各種電氣機器如引擎鍋爐電機電箱電扇等物無不齊全不能備述如有興造電氣廠者其所用各種機器本公司可以全行包辦賜顧諸君請駕臨面商可也

甲31

廣東彭壽堂始創最靈驗

眞三日全愈　珠珀白濁丸

此丸乃本堂獨秘奇方合天下各白濁藥無如此功效神速無論新久五淋紅白二濁痛而且腫及醫藥罔效之症一服此丸小便立刻通暢去腫消脹止濁通淋定痛極至三日包可全愈眞有萬試萬靈又速又妥之妙眞仙丹也每瓶雙料二元單料一元小瓶減半如下疳湯頭滑爛上下一切瘡毒痛不可忍另採珠黃下疳散即愈每瓶一元雙料二元　鋪在上海棋盤街廣東彭壽堂內懸上海縣告示爲記切勿悞購

乙2328

天福洋行買老牌飛鳥牛乳膏

The „Eagle" Brand

Registered in England No. 3251(
Registered in Leipzig No. 3267.
Registered in Hamdurg No. 39770
Guaranteed absolutely pure

CONDENSED MILK.

本行精良飛鳥牛乳膏仕商照顧須認明本行牌號幸勿誤買乃西歷二月十六日美商[illegible]利洋行控告一案會審署誤判祥美嗣經本行控由德總領事轉致華官將誤判案註銷查本行之飛鳥牌牛奶行消中國二十餘年人所共知此牛奶係從德國運來若至夏合酷熱之時毫無發壞但美商之鷹牌與本行飛鳥〃其中大有區別本行之飛鳥牌兩傍均有紅字兩鷹牌之兩傍則無紅字飛鳥牌之石並書有紅色天福洋行眞老六個字左則書有飛鳥牌牛乳膏六個字且本牌號曾經本行在德英兩國註冊並蒙前 我任江海關道袁於光緒三十四年十一月二十日給有示論合併聲明諸希垂照　乙2181

德商 天福洋行謹啓

高德醫生

視學專家

本行醫生專門考驗眼光包配深淺合格購用之後可治目酸頭最即各趣新式眼鏡架子與腳各色透光鏡片皆本行考製而成適來新發明之吁力克鏡片較各種更爲精美現已名馳四海試過諸君無不交口讀揚世之告無目力者請嘗試之可也兼偏頭號太湯眼鏡行設英大馬路三十六號賓德洋行隔壁便是 高德醫生敬啓

乙2320

加料

麝香痧藥

本窩揀選上等藥料精興麝香痧丸'瓶每洋一百念瓶〇八寶紅靈丹）麝香臥龍丹）時症白痧散小瓶每洋九十瓶〇萬應午時茶每洋八匣（諸萬行軍散）萬應如意丹）萬應平安散）立止腹痛丸）蘇香順氣丸）萬應保和丸）各藥價目另詳仿單　諸尊光顧請認明鐵拐李爲記　舖在上海二馬路晝錦里口刨西門面便是　廣東仙壽窩識啓

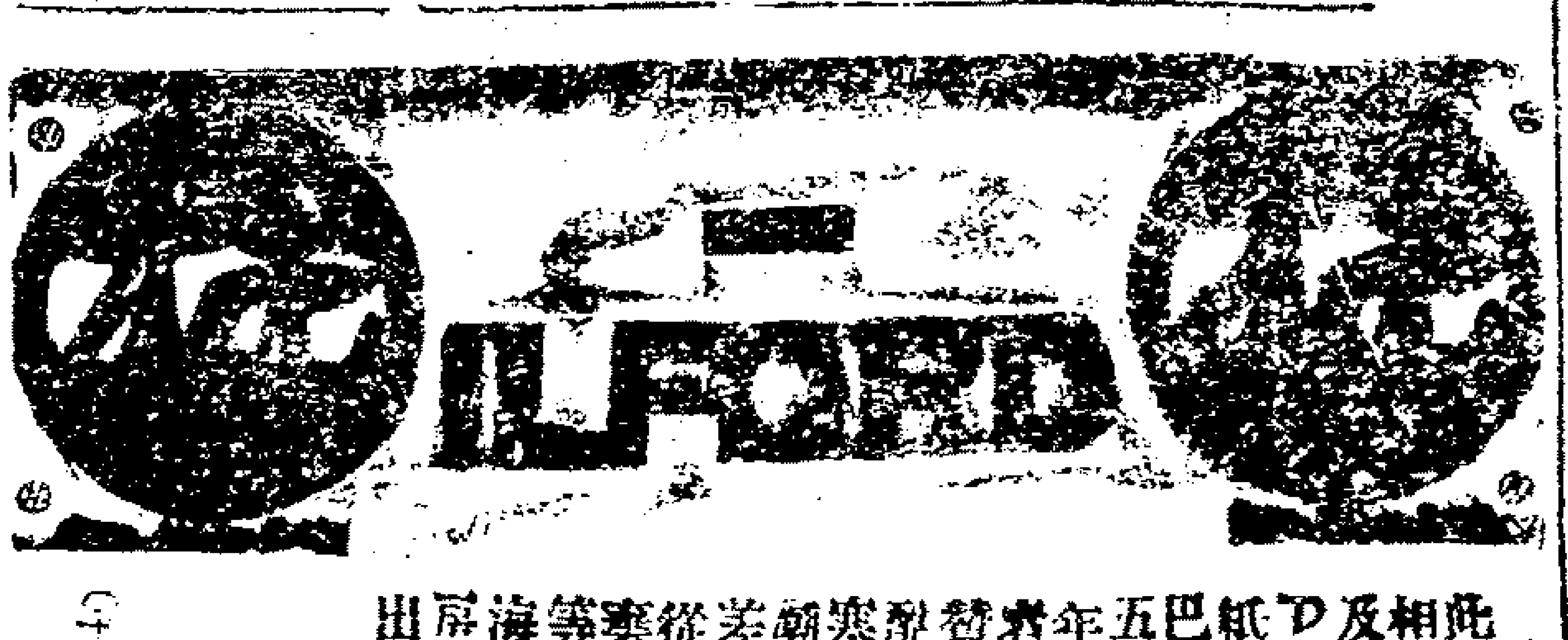

此種黑相干片及P0P照相紙中國巴銷行五十餘年用過青無不贊美即帮著嚴恣毫無朝漁彰差之靜從無簷業料萬等華上海各藥房均有出售